



Roma Capitale Municipio I

Localizzazione

Via Marsala n.8 00185 Roma (RM)

Estremi catastali

Foglio 474 P.IIa 392

Oggetto:

ELABORATI GRAFICI

Committente



ACI Progei
Programmazione e Gestione
Impianti e Immobili

Progettista e Direttore dei Lavori

Arch. MENDICINO Gennaro
Firmato Digitalmente

Data di Trasmissione

26.04.2024

Revisione

00.2024

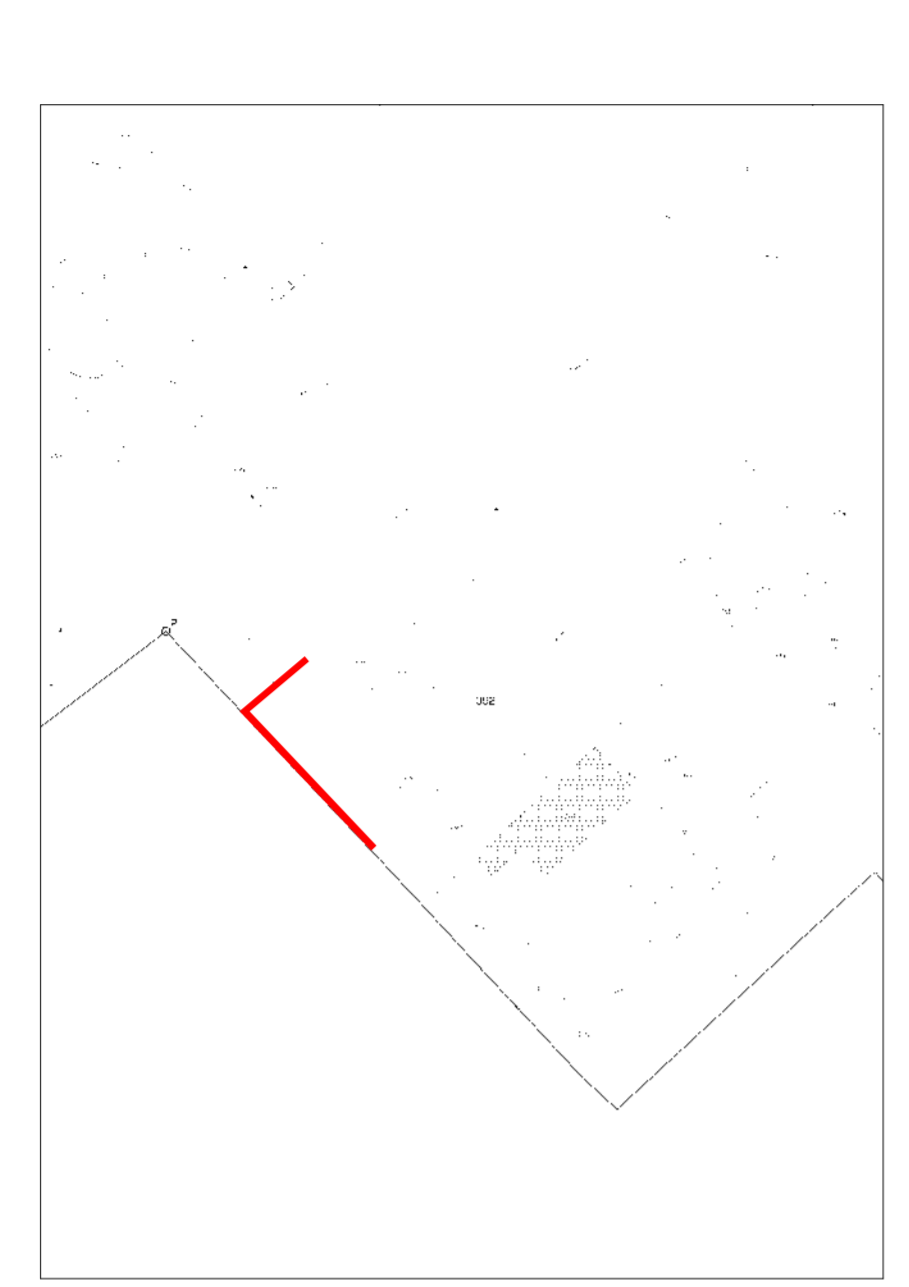

Estratto di Mappa - Foglio 474, part. 392

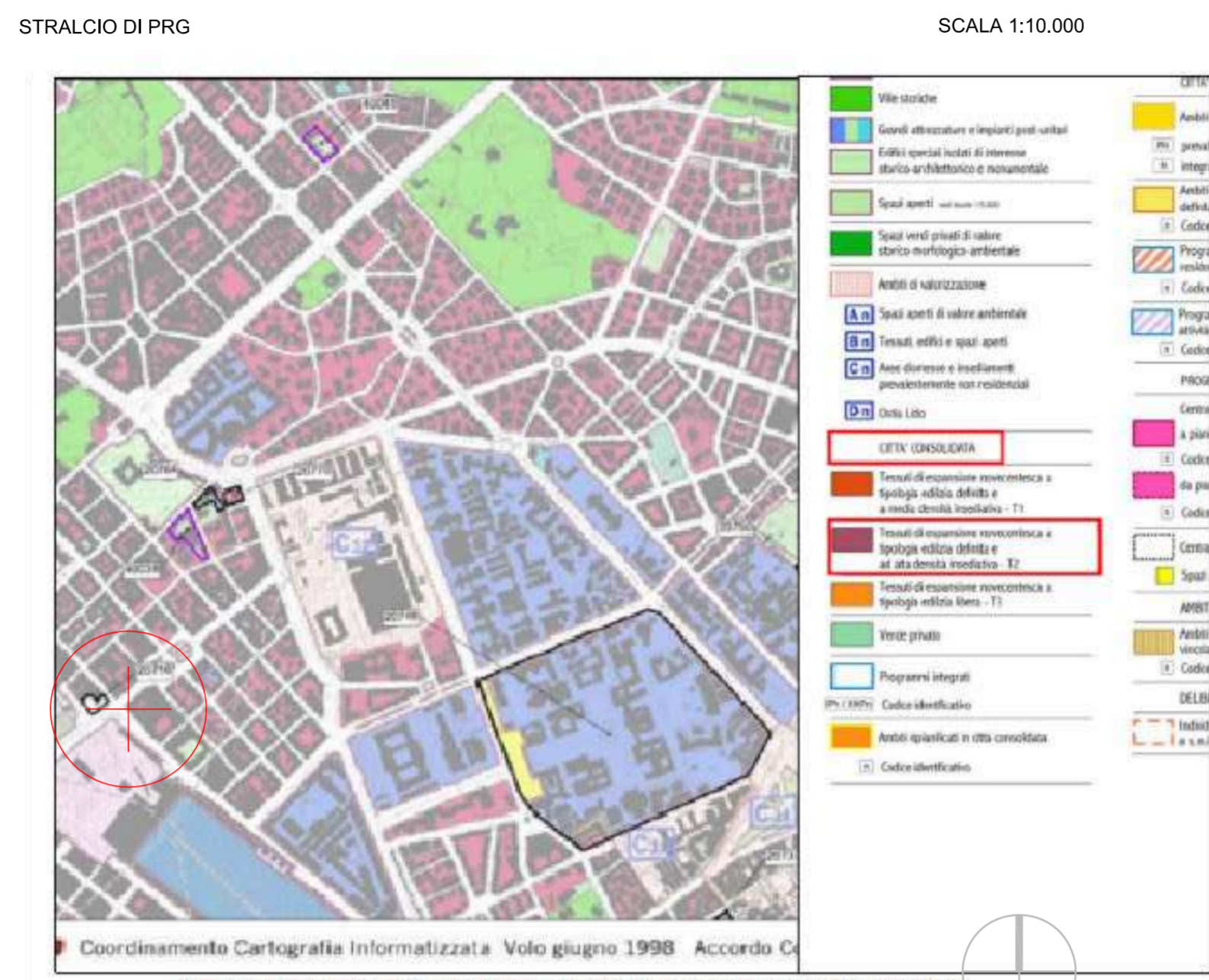

STRALCIO PRG COPIANIFICATO 1:10000 FOLGIO 1:1.TESSUTO T2 DI ESPANSIONE NOVECENTESCA AD ALTA DENSITA' EDILIZIA

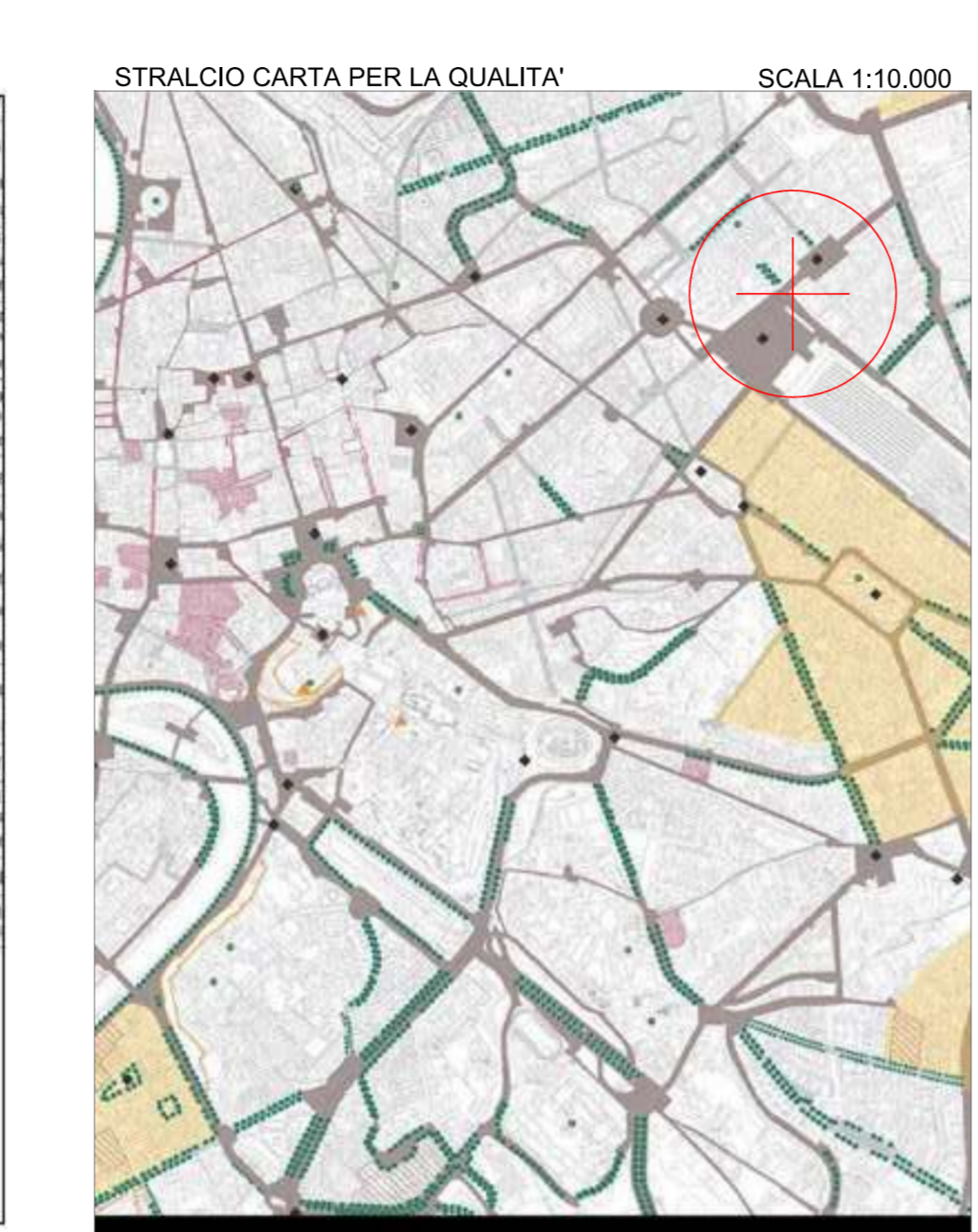

STRALCIO NUOVO P.R.G. COPIANIFICATO CARTA PER LA QUALITA' Foglio n. G1-a.

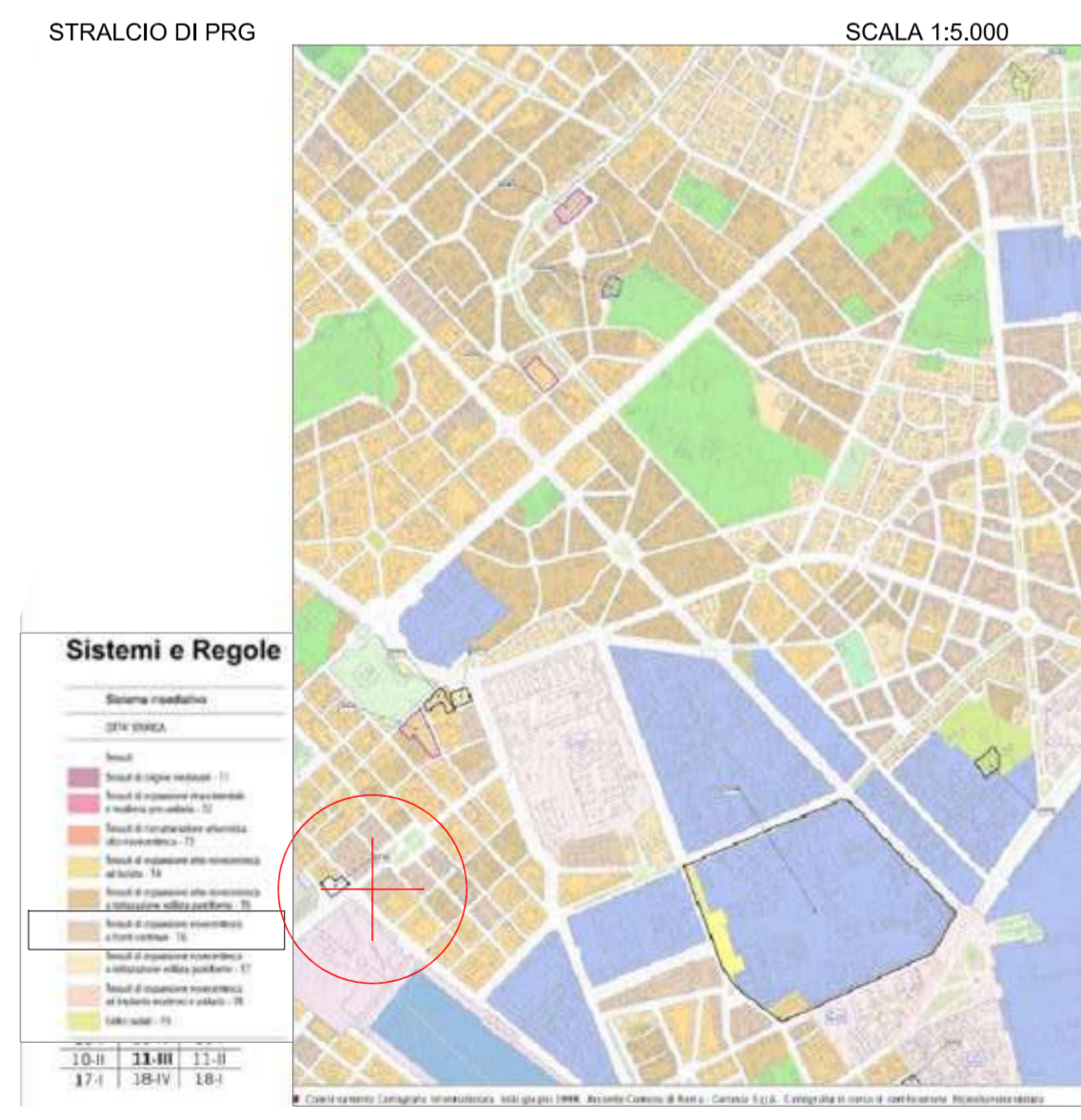

STRALCIO NUOVO P.R.G. COPIANIFICATO APPROVATO CON DEL. C.C. N. 18 DEL 12-02-2008 Foglio n. 17-III. TESSUTI T6 DI ESPANSIONE NOVECENTESCA AFRONTI CONTINUE. SISTEMI E REGOLE



STRALCIO NUOVO P.R.G. COPIANIFICATO CARTA PER LA QUALITA', AD IMPIANTO SERIALE US: Edificio per servizi ed uffici Foglio n. G1-b.



AEROFOTOGRAMMETRIA

ACI - FACCIATA VIA SOLFERINO

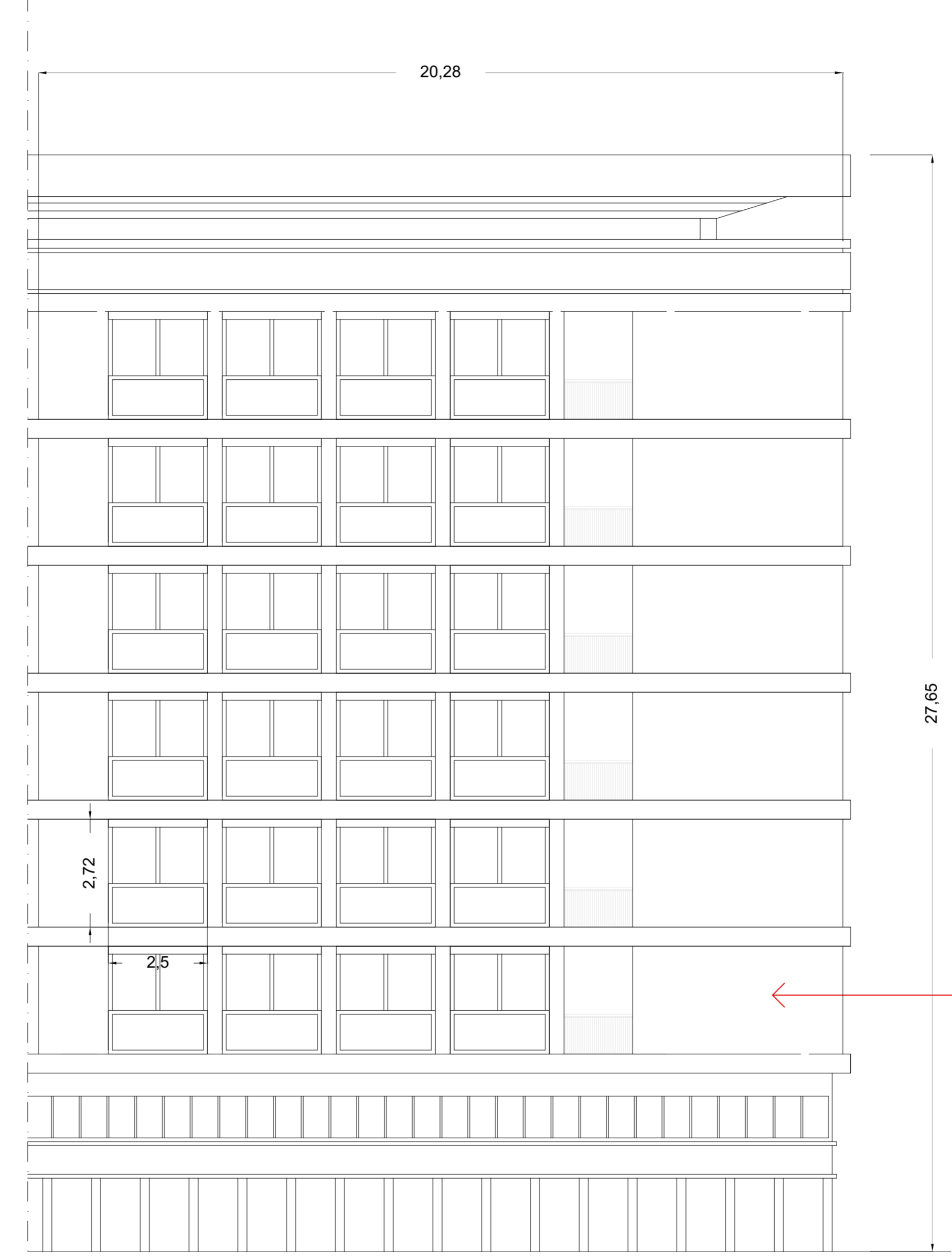

ACI - FACCIATA VIA MARSALA

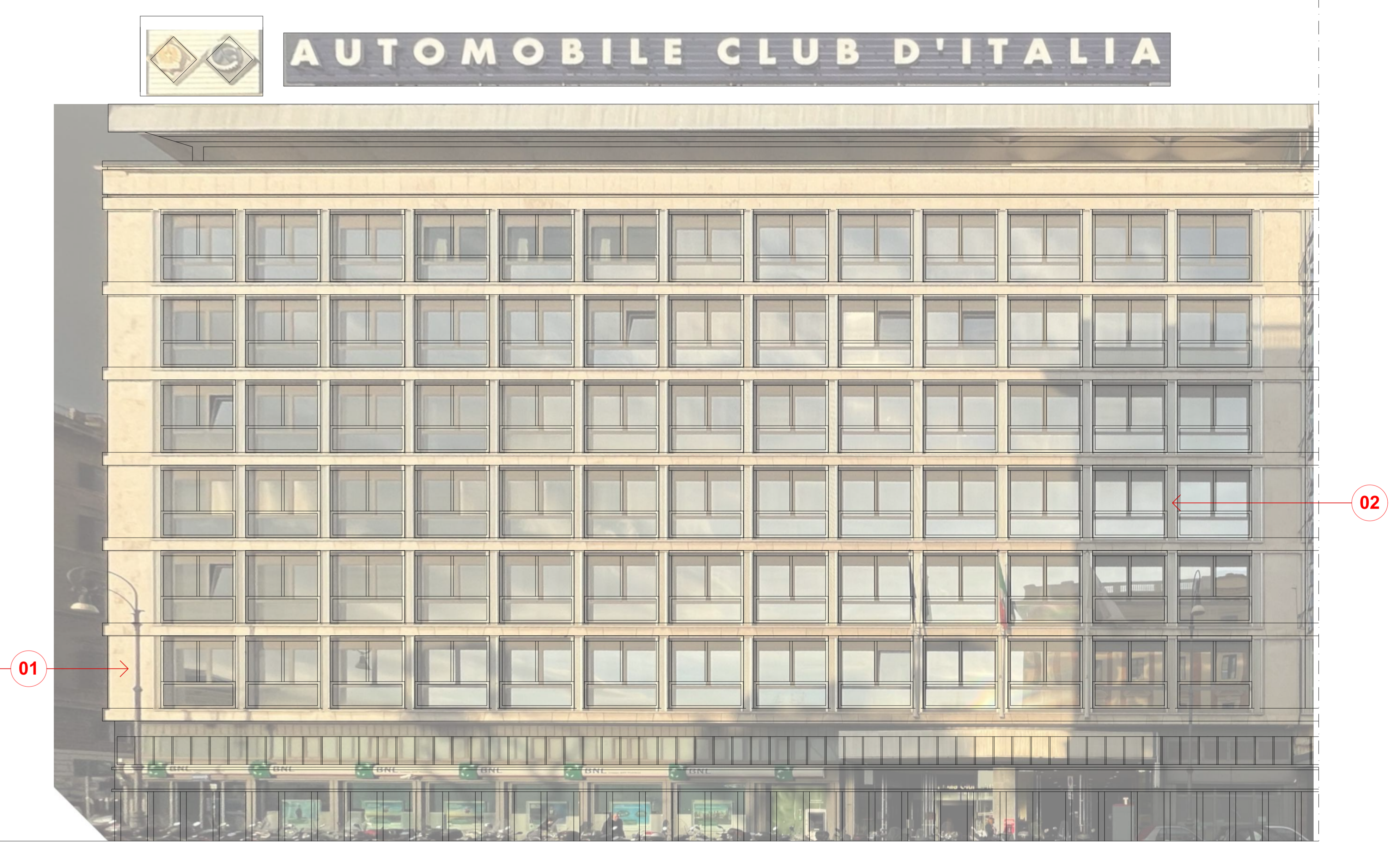



ROMA CAPITALE

Municipio "Roma Centro Storico" - U.O.T.

AL SINDACO DEL COMUNE DI ROMA
Ufficio Occupazione Suolo Pubblico
Tel. 06/69601842 - fax 06/69601873
Via Petroselli n.50, 00186 - ROMA

Studio Tecnico
Architettura e Sicurezza
via del Pigneto 285
00176 Roma
tel. 347/1542539
e-mail:
info@studiodimedicino.it
Il tecnico: Progettista e
Direttore dei Lavori.
C e a r i o
M e d i c i n o
A r c h i t e t t o

OGGETTO:
Richiesta di Occupazione di Suolo Pubblico ai sensi della Deliberazione n. 39 Seduta Pubblica del 23 luglio 2014, presso il marciapiede dello stabile prospettante su VIA SOLFERINO DAL CIV. 1 AL CIV. 7, E VIA MARSALA DAL CIV.2 AL CIV.20, 00185
per u.i. riportate al Catasto di Roma al Foglio 474 particella 247.

IMMOBILE ACI Progei di VIA MARSALA 8, 00185 ROMA.



TAV. UNICA Localizzazione, PRG, Carta della Qualità, Plaimetria

SCALA varie	IL RICHIEDENTE: ACI PROGEI SPA Via Solferino n.32 00185 Roma (RM) Cod.Fisc.80020110583 - P.Iva 02113871004 Direttore Tecnico Arch. PERRETTA Francesco			
	<table border="1"> <tr> <td>sostituisce il del</td> <td>DATA elaborazioni: Dicembre 2021</td> </tr> <tr> <td></td> <td>NOME FILE</td> </tr> </table>	sostituisce il del	DATA elaborazioni: Dicembre 2021	
sostituisce il del	DATA elaborazioni: Dicembre 2021			
	NOME FILE			

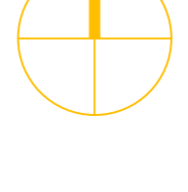
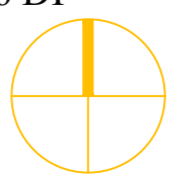
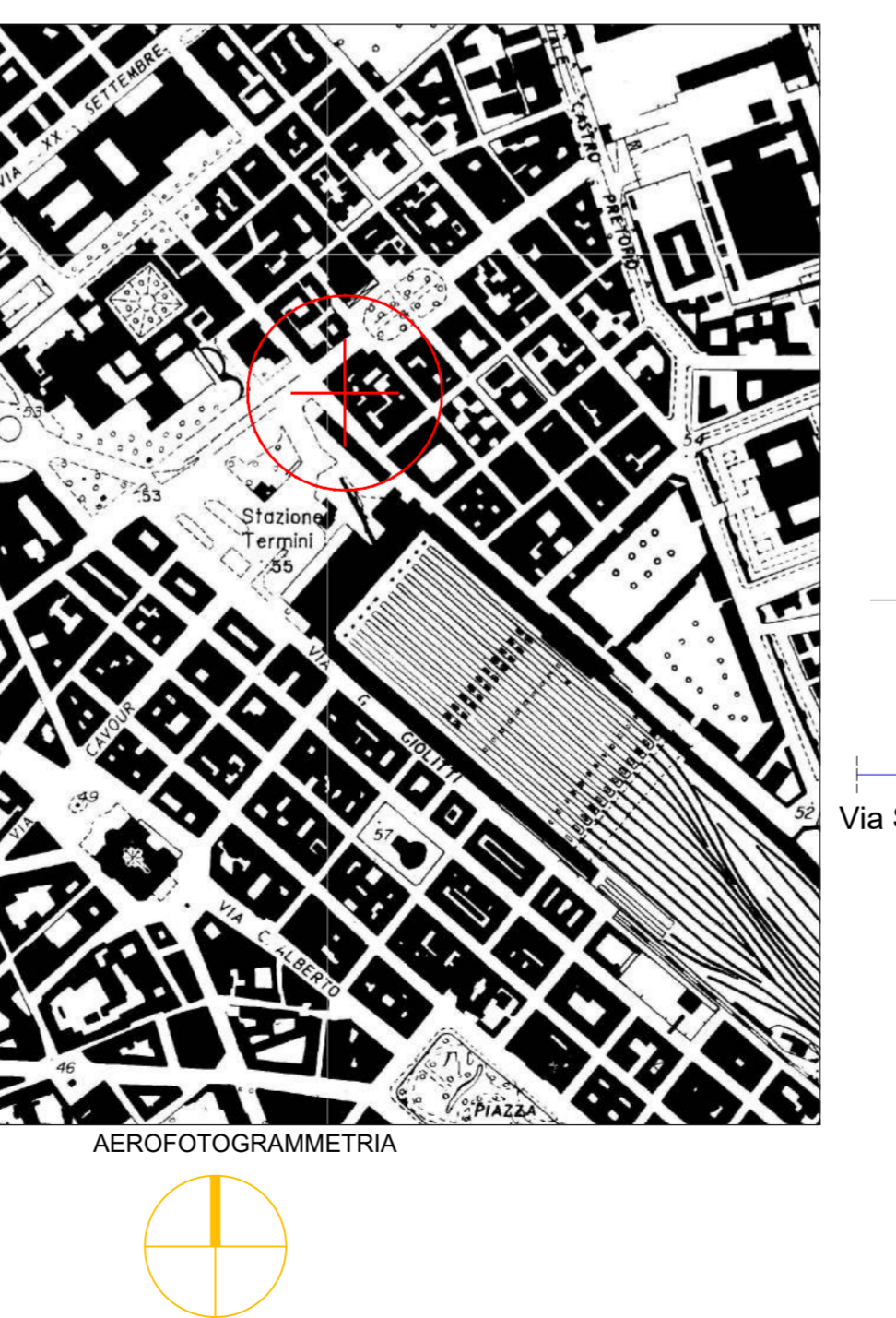
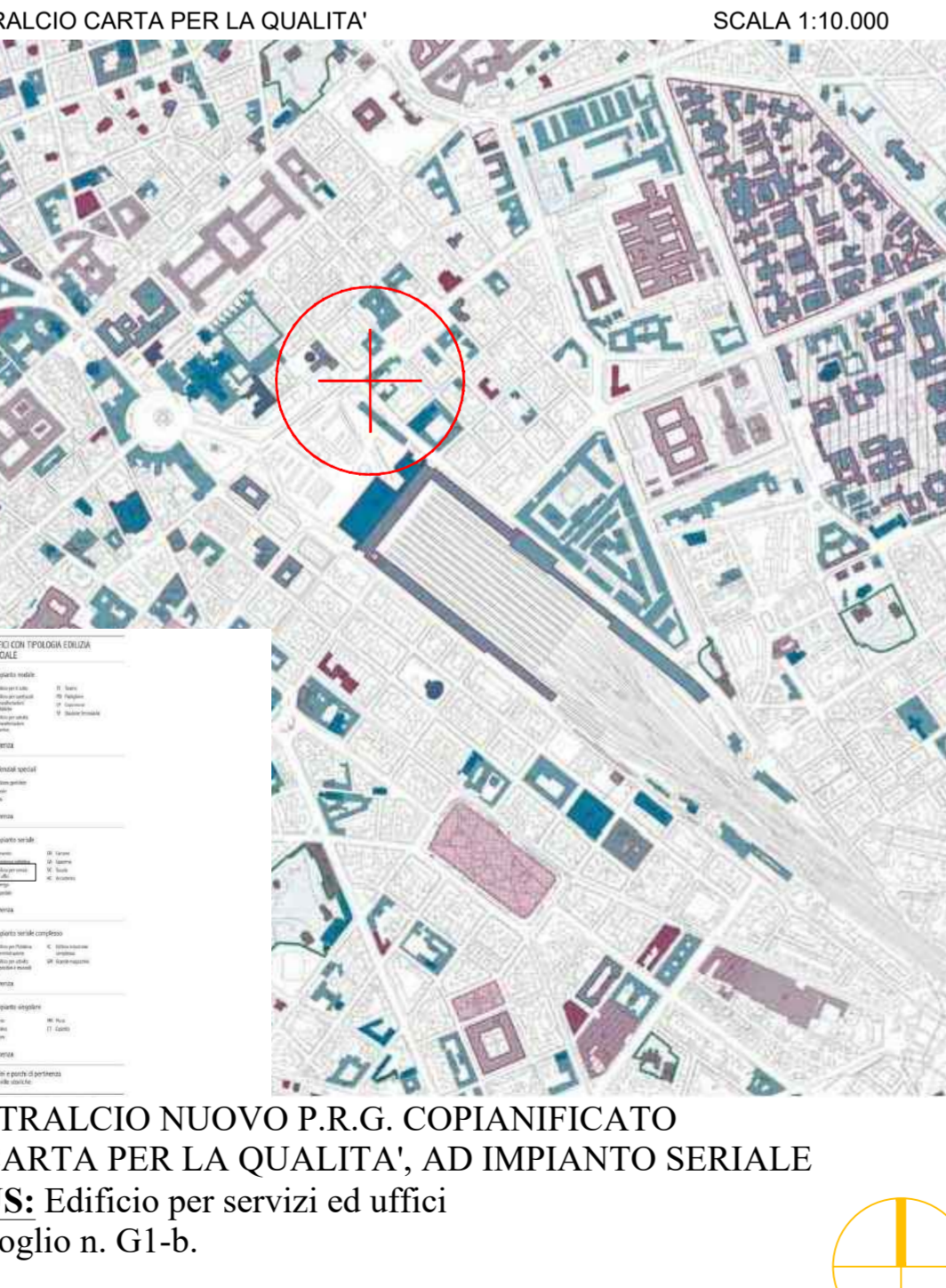
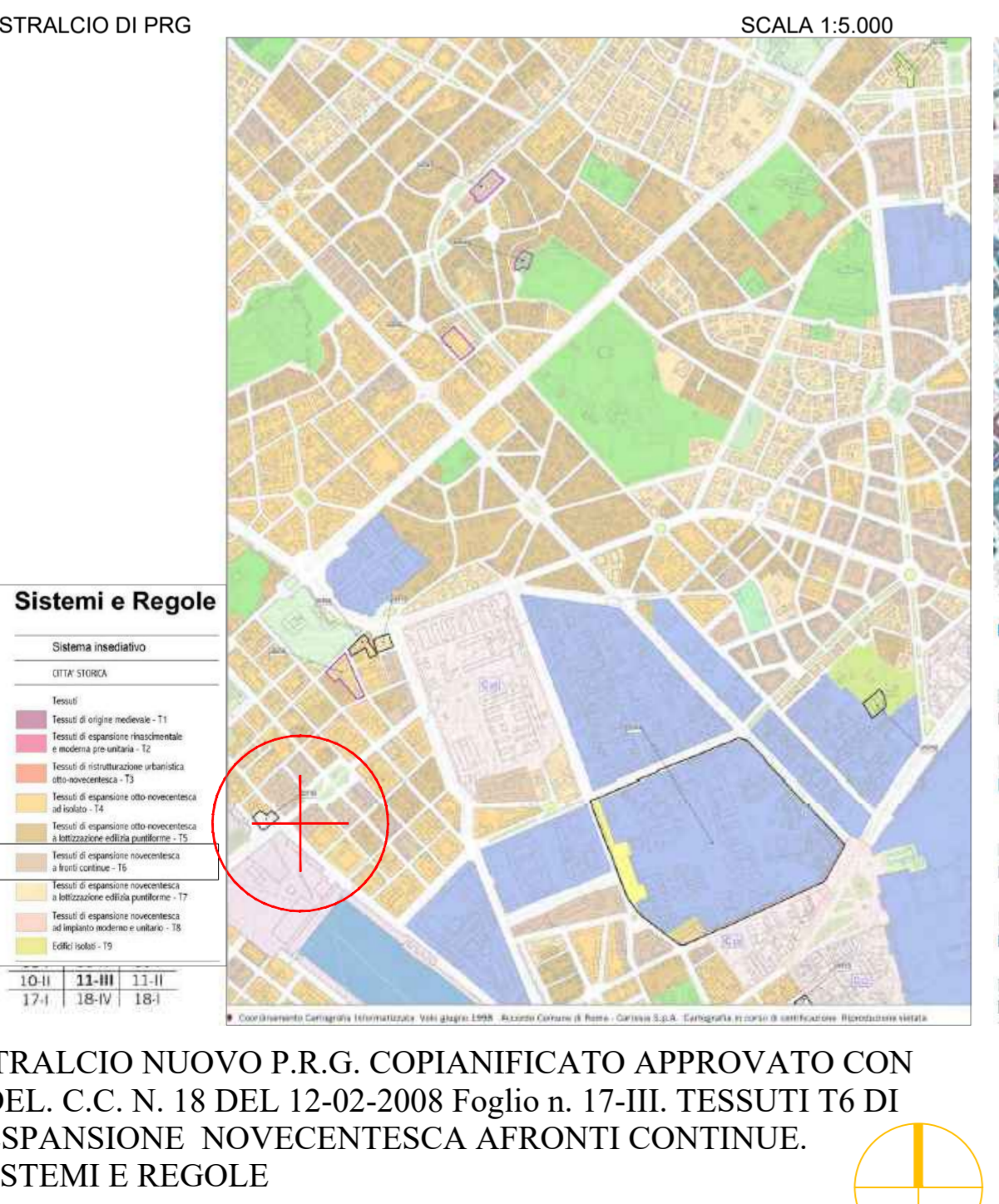
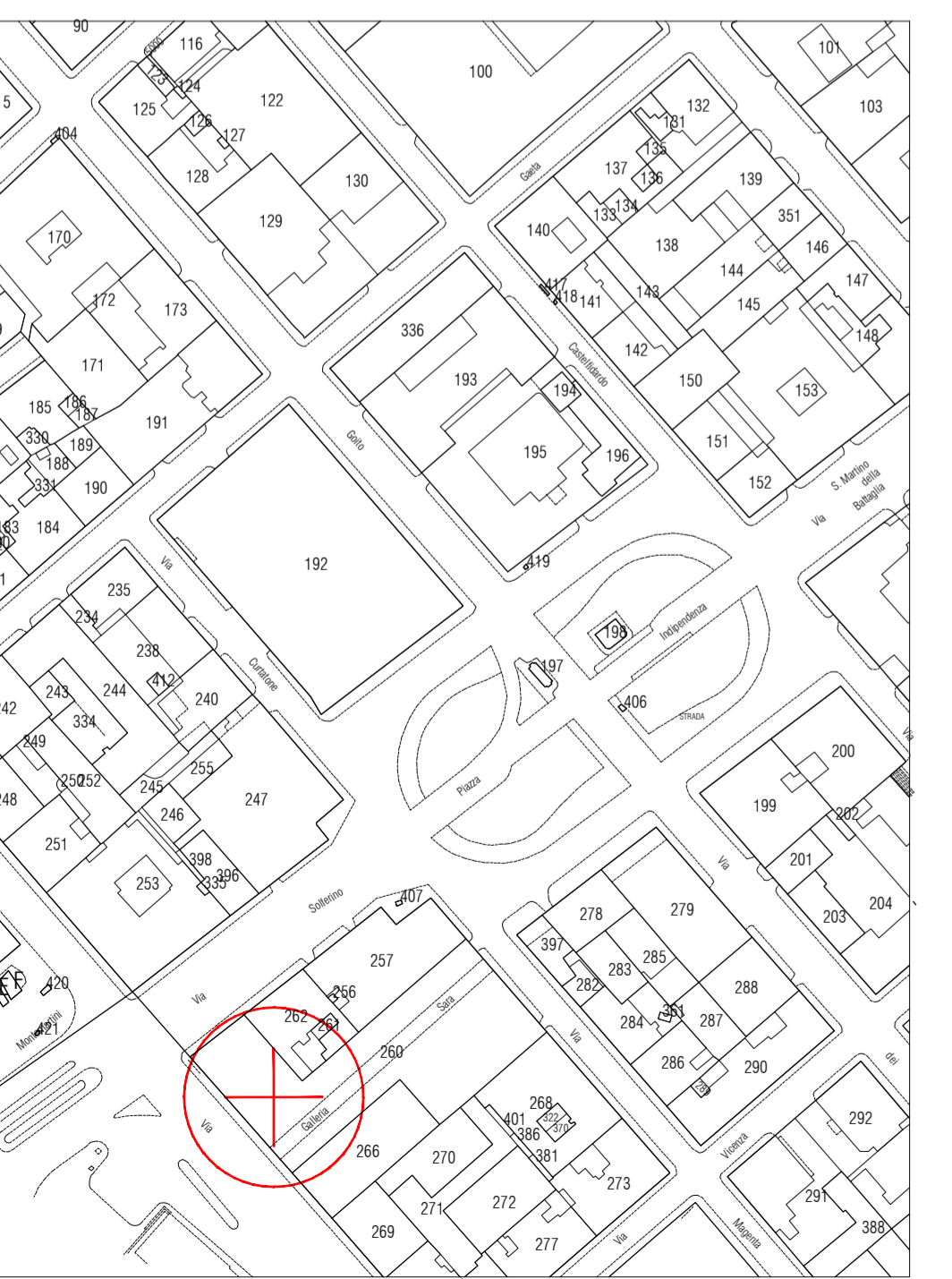
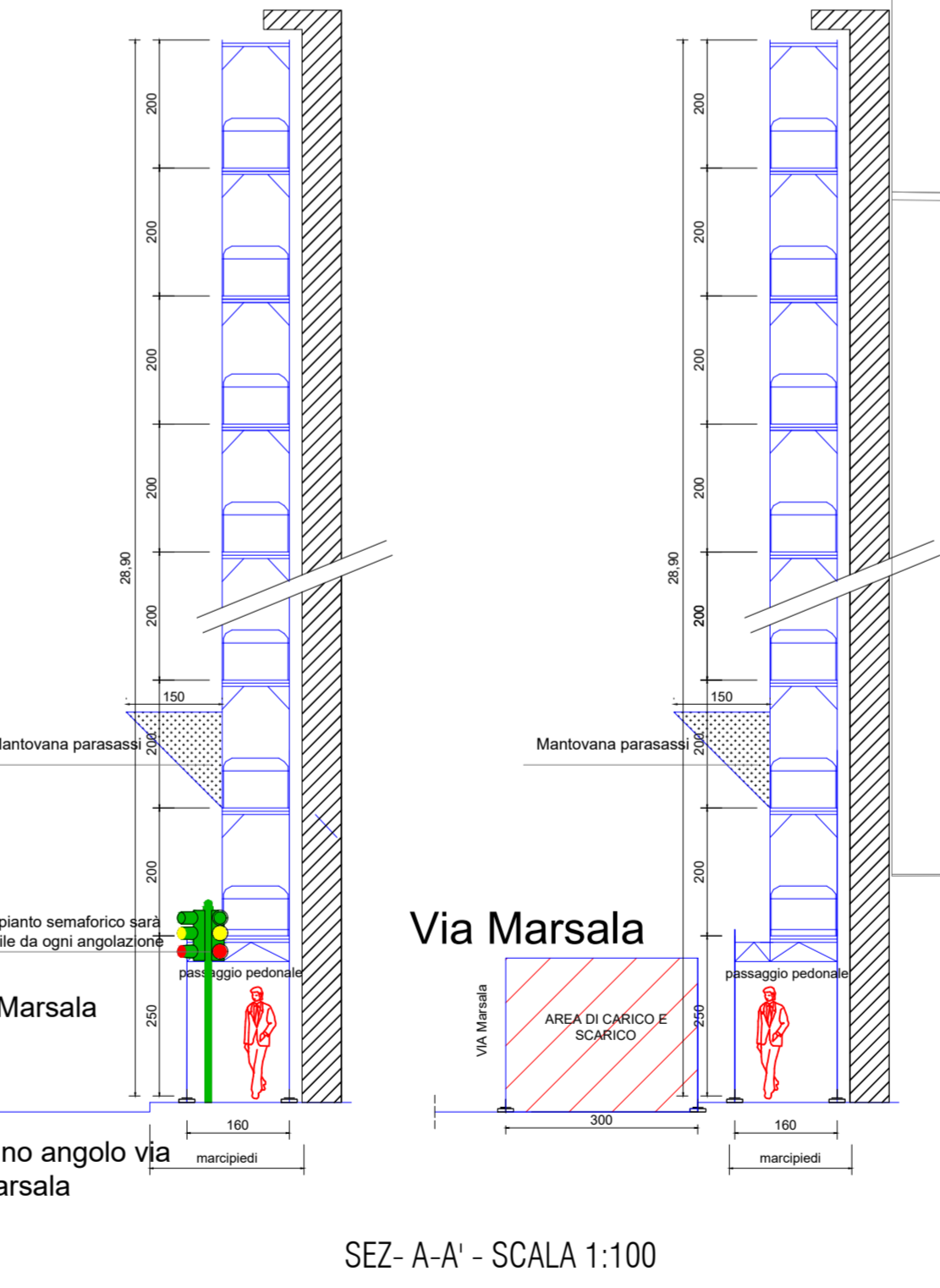
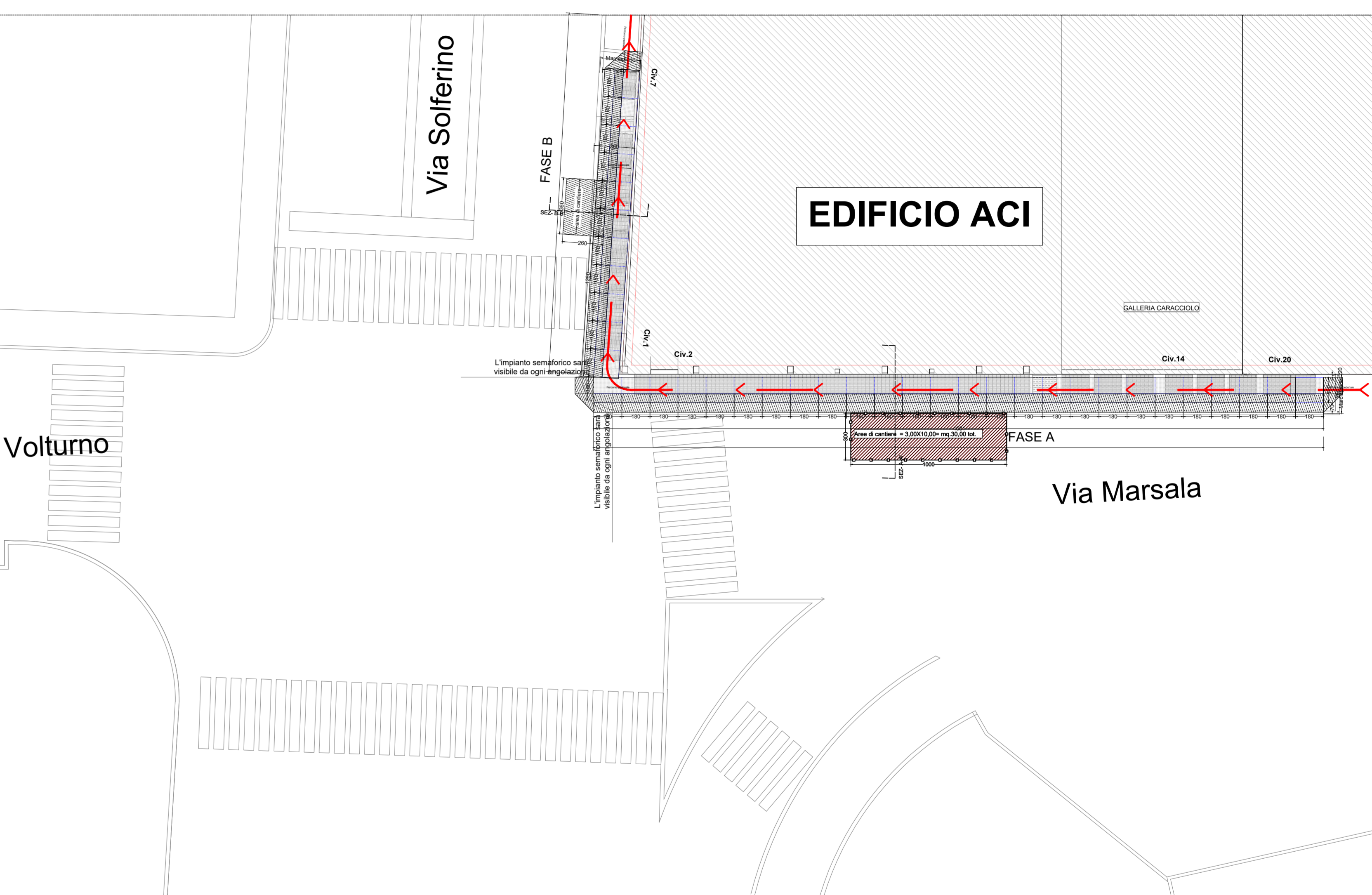
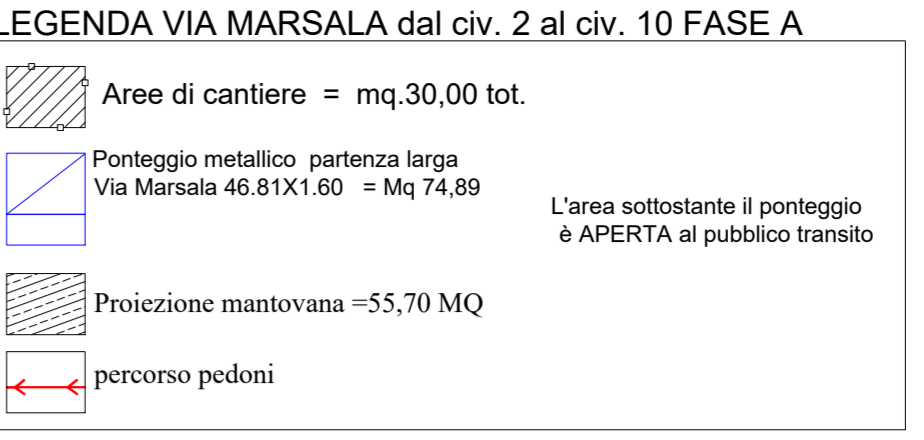
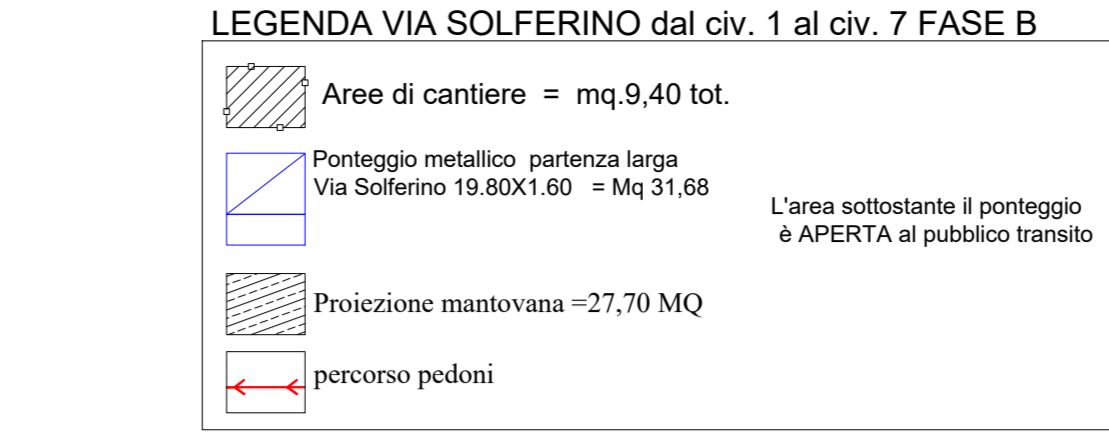
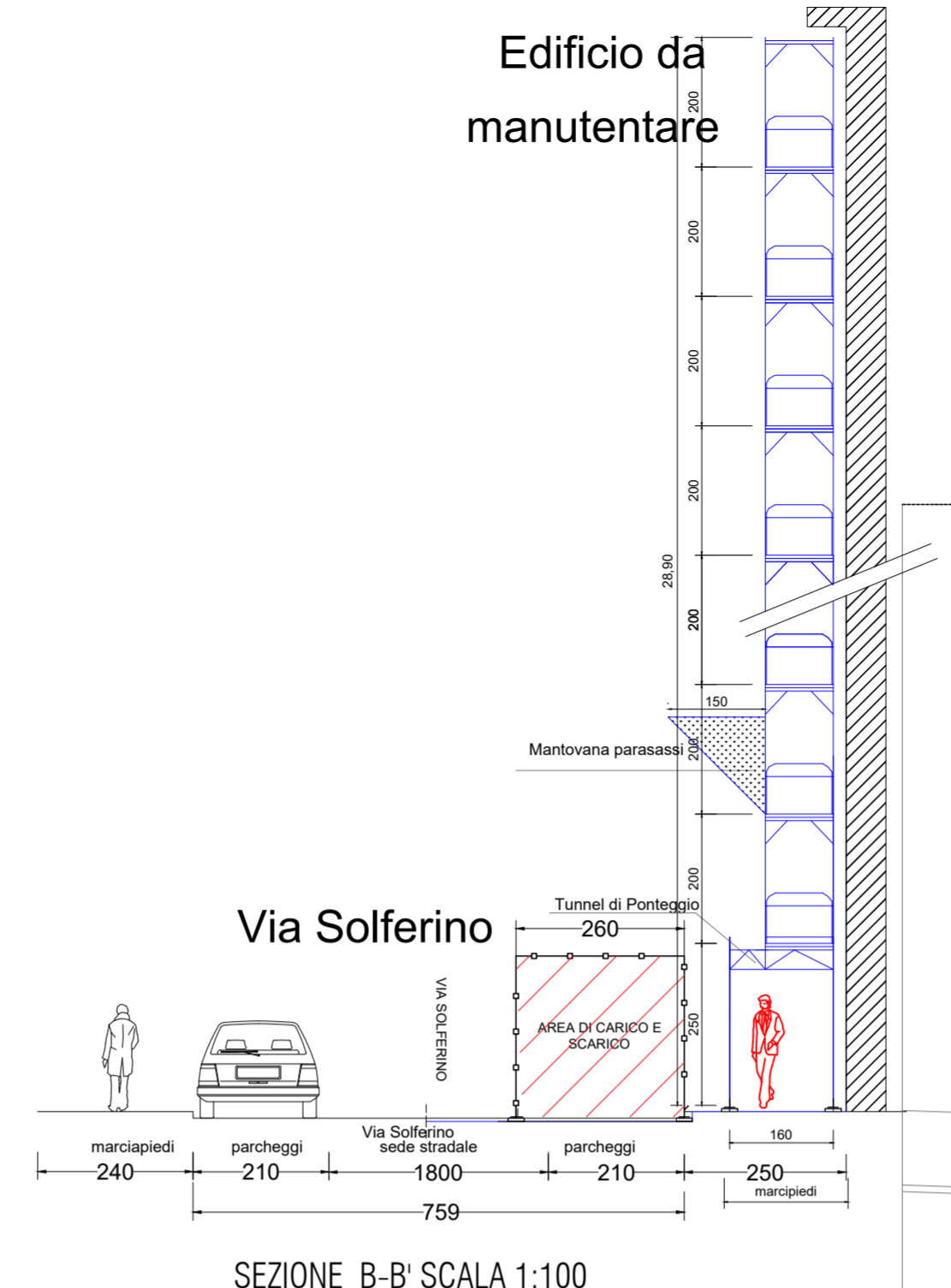
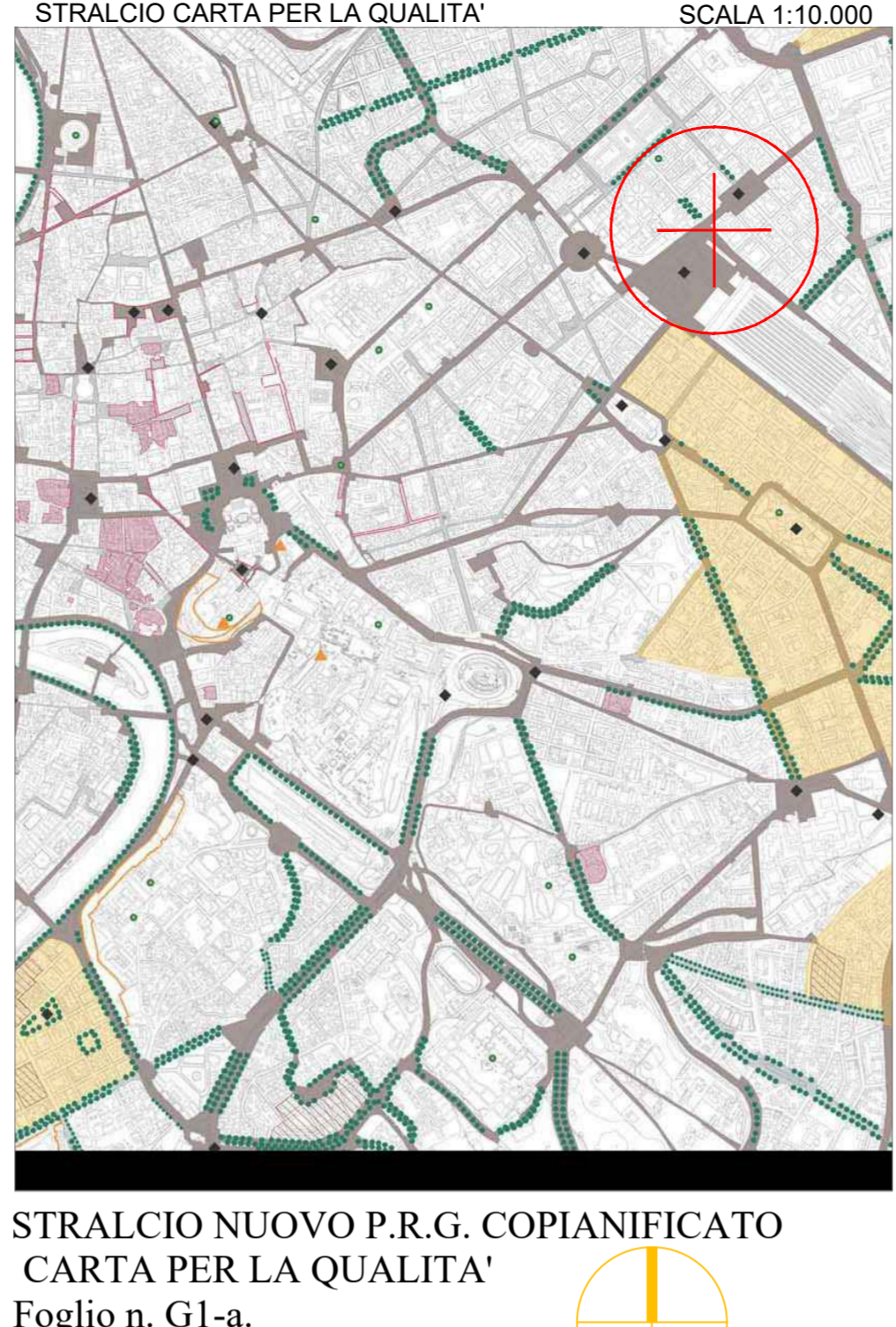
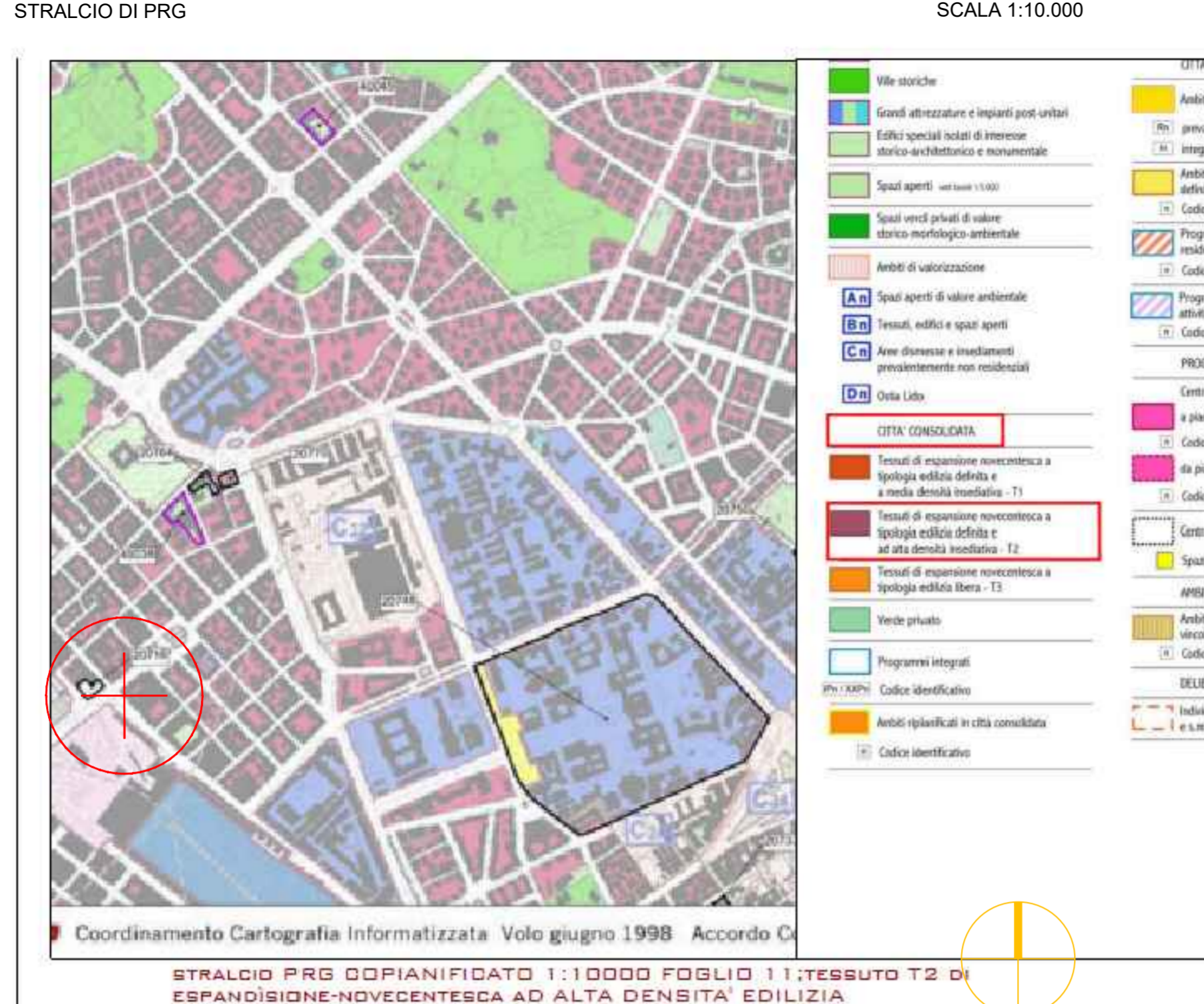

ELABORATO FOTOGRAFICO



Fotografia 1 – Particolare Vista Facciata prospetto Via Marsala



Fotografia 2 – Particolare Vista Facciata prospetto Via Solferino



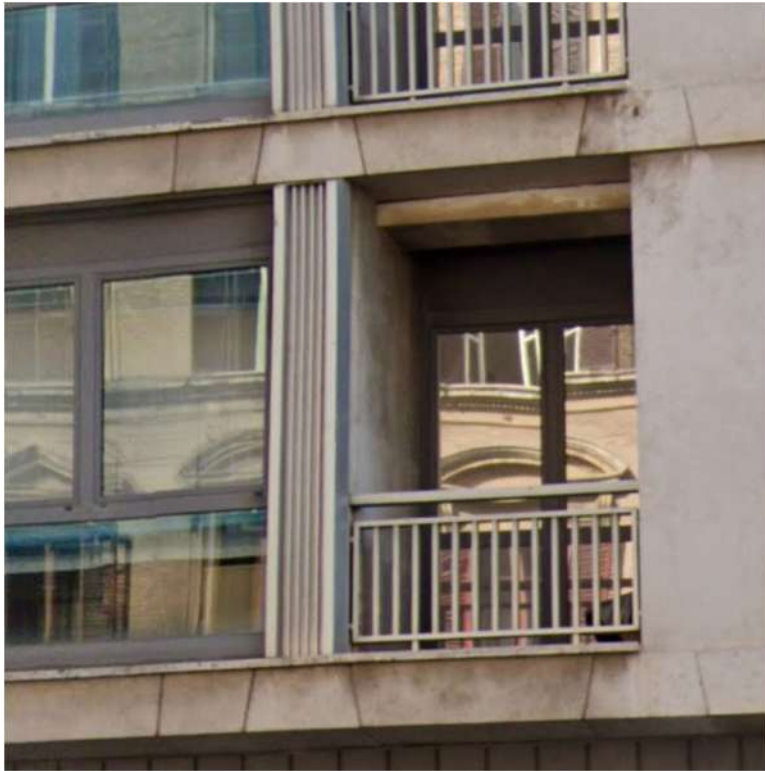

Fotografia 3 – Particolare Vista Ringhiere ed elementi di alluminio da sostituire



Fotografia 4 – Particolare Vista Pensilina acceso al civico di Via Marsala n.8 di lamiera grecata da sostituire.

Stampa circolare professionale con il testo: "ARCHITETTI - PIANIFICATORI - PAESAGGISTI E CONSERVATORI - ORDINE DEGLI ARCHITETTI - PROVINCIA DI CATANZARO" e "ARCHITETTO GENNARO MENDICINO n. 523". Sotto la stampa è presente una firma manoscritta.

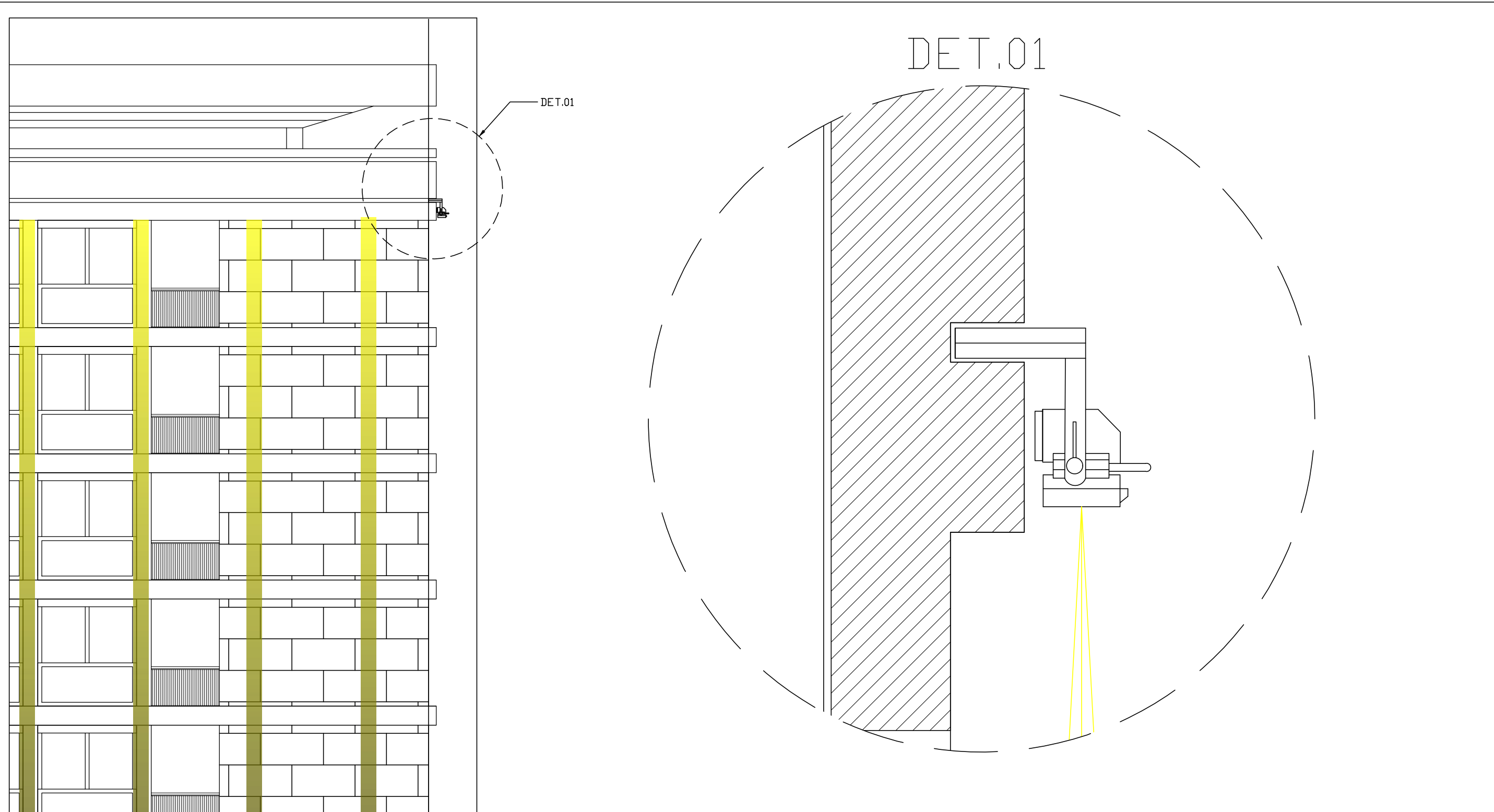
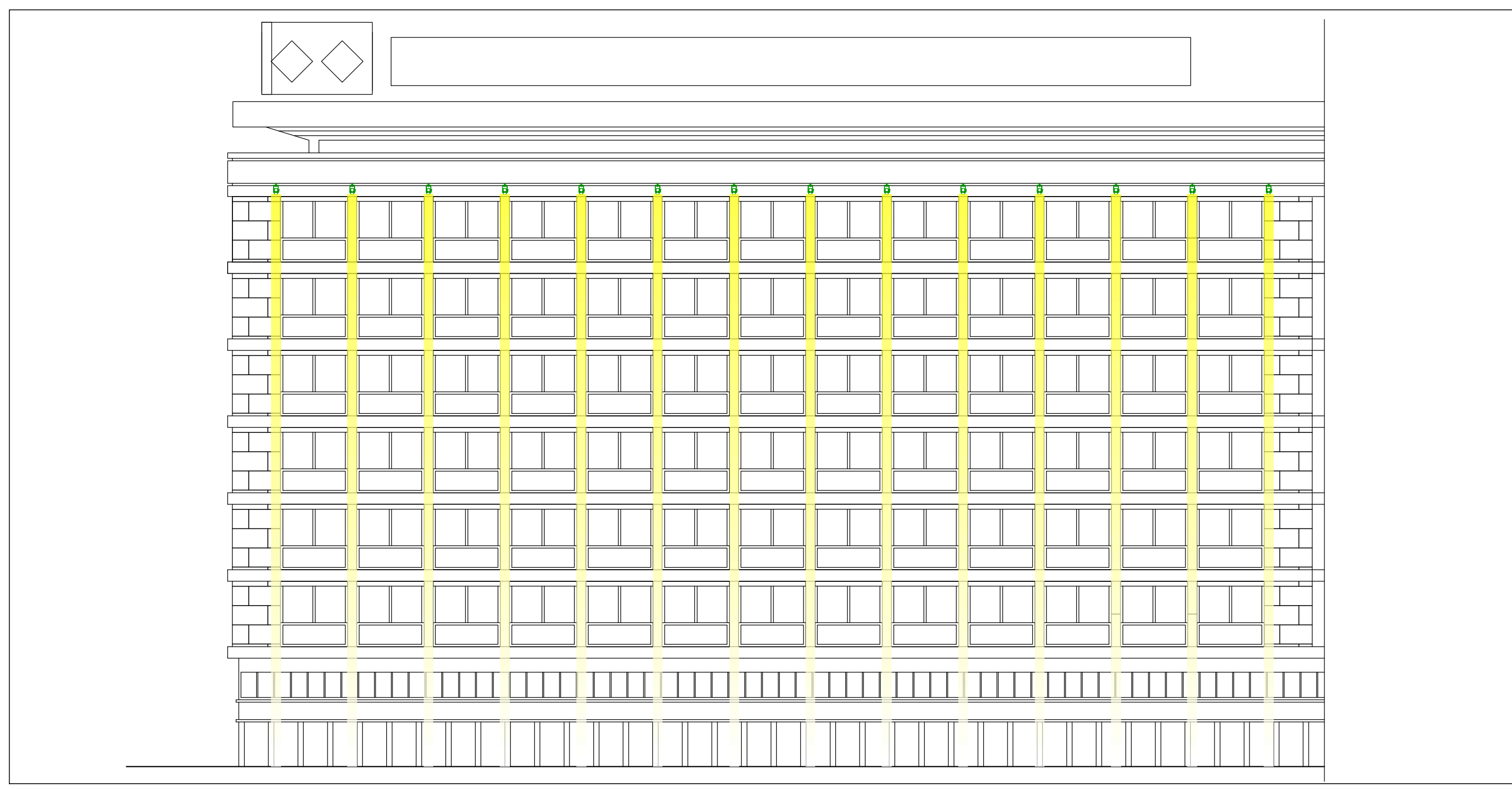
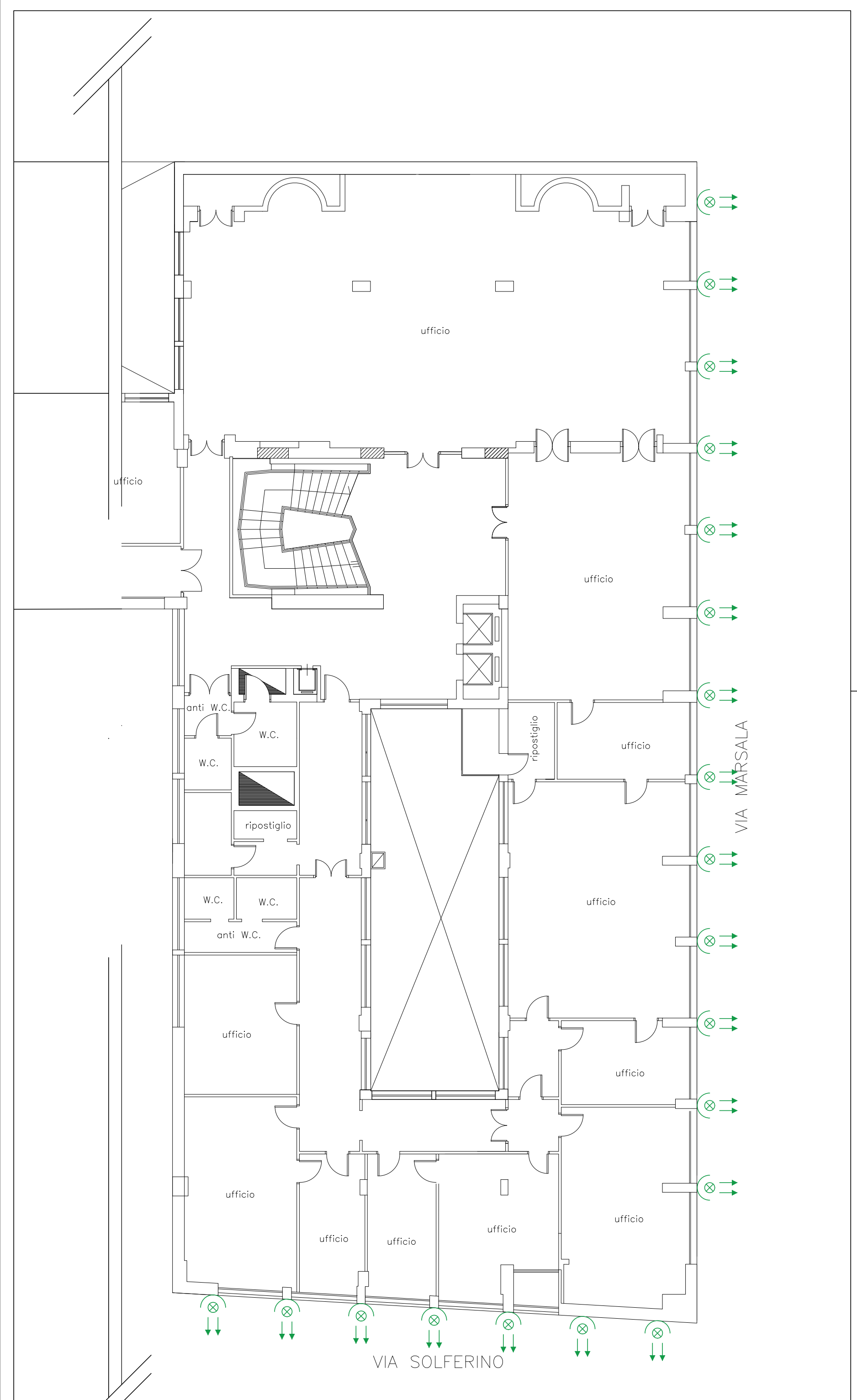

ILLUMINAZIONE ESTERNA
 FASCIO LUMINOSO VERTICALE

CITTA' METROPOLITANA DI ROMA
MUNICIPIO I

COMMITTENTE: ACI

UBICAZIONE: Via Marsala, 10,00185 Roma RM

<input type="checkbox"/> ARCHITETTONICO <input type="checkbox"/> STRUTTURALE <input checked="" type="checkbox"/> IMPIANTISTICO	DATA: 22 Aprile 2024	NOME FILE: IE 01 - Elaborato grafico Impianto Elettrico						
	Aggiornamenti							
	<table border="1"> <tr> <th>CONTROLLO 1</th> <th>CONTROLLO 2</th> <th>CONTROLLO 3</th> </tr> <tr> <td></td> <td></td> <td></td> </tr> </table>	CONTROLLO 1	CONTROLLO 2	CONTROLLO 3				TAV. IE01
CONTROLLO 1	CONTROLLO 2	CONTROLLO 3						

OGGETTO:
 Progetto Illuminotecnico a servizio della sede ACI sita in Via Marsala 10, 00185 Roma RM.

RIFERIMENTO ELABORATO: • Progetto Illuminotecnico	SCALA: 1:50	IL TECNICO Ing. Claudio Aloisi
---	-----------------------	--

ALOISI PROGETTI di Ing. **ALOISI Claudio**
 Via Lorenzo Bonincontri, 95 - 00147 Roma
 Frazione Terzone, snc 02016 Leonessa Rieti

CITTA' METROPOLITANA DI ROMA

MUNICIPIO I

COMMITTENTE: ACI Sede Legale
Via Marsala 8, 00185 Roma

UBICAZIONE: Via Marsala 8, 00185 Roma

ARCHITETTONICO

STRUTTURALE

IMPIANTISTICO

DATA:

22 Aprile 2024

Aggiornamenti

NOME FILE:

SCH 01 - Fascicolo quadri elettrici

CONTROLLO 1

CONTROLLO 2

CONTROLLO 3

**SCH
01**

OGGETTO:

Progetto illuminotecnico a servizio dell'ACI sito in Via Marsala, 10, 00185, Roma (RM).

RIFERIMENTO ELABORATO:

- Fascicolo quadri elettrici

SCALA:

IL TECNICO

Ing. **Claudio Aloisi**



IL TECNICO:

ALOISI PROGETTI di Ing. **ALOISI Claudio**
Via Lorenzo Bonincontri, 95 - 00147 Roma



SCHEMA UNIFILARE

CARPENTERIA

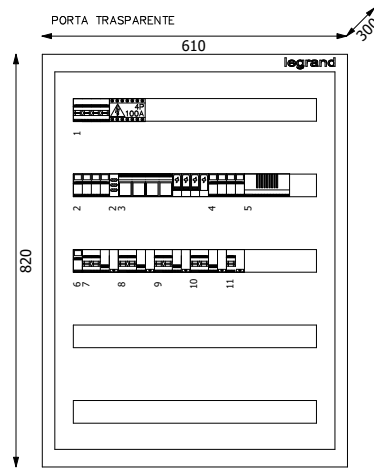

Progetto ACI	Tipologia	Disegno	Esecutore	 Aloisi Progetti S.r.l. Via L. Bonincontri 95 - 00147 Roma
Descrizione Q2 Q.E.G.	Note	Data 22/04/2024	Aggiornamento	