

Piano Copertura

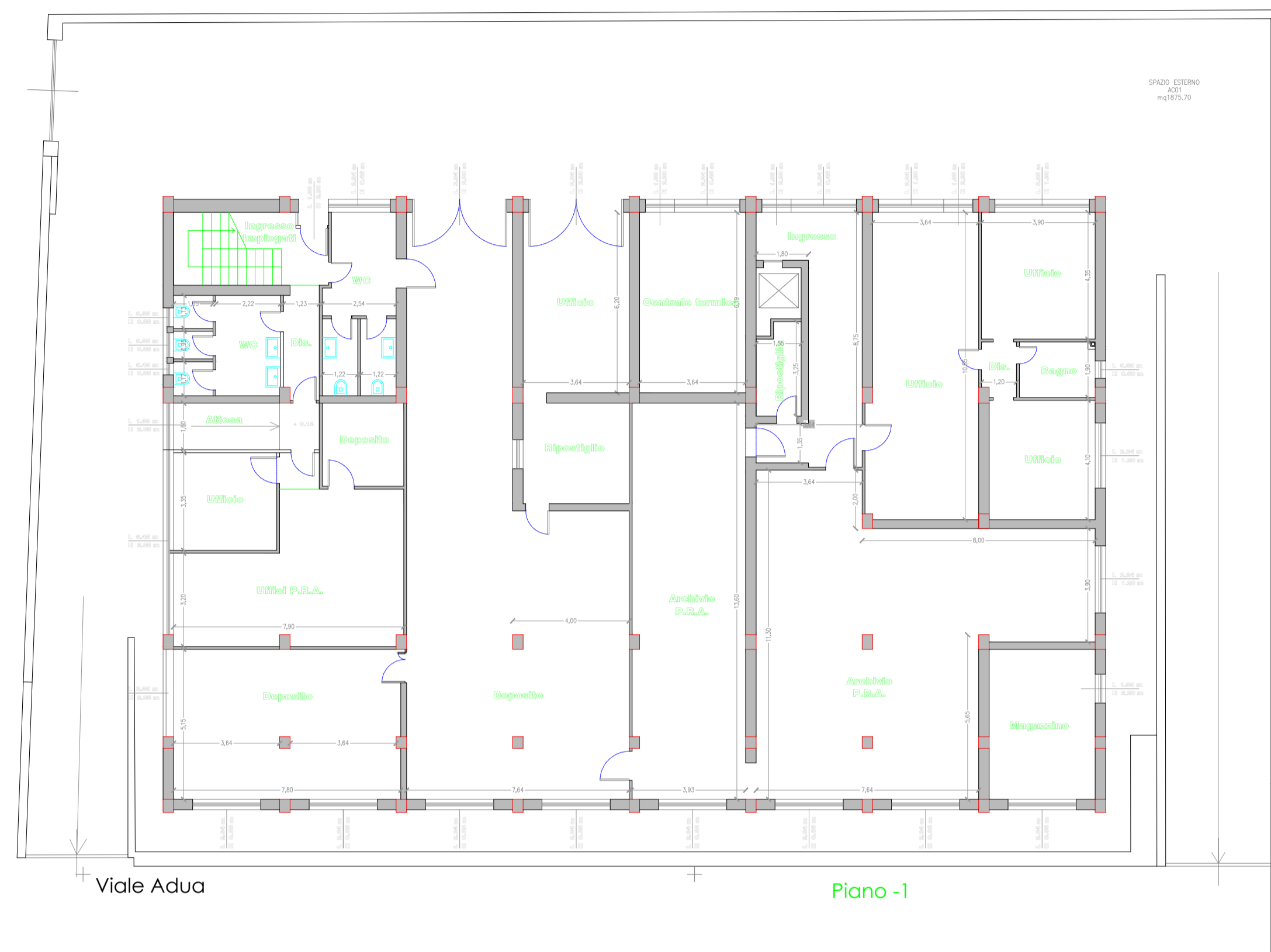

Piano -1

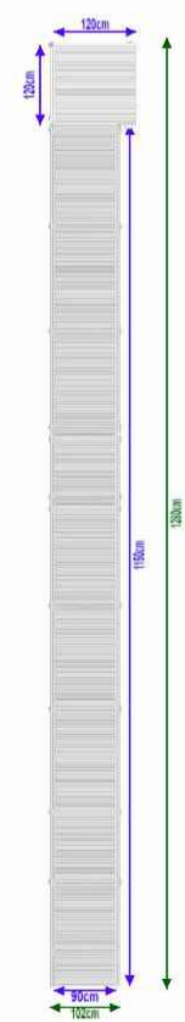

Pianta rampa D.M. n. 236/1989

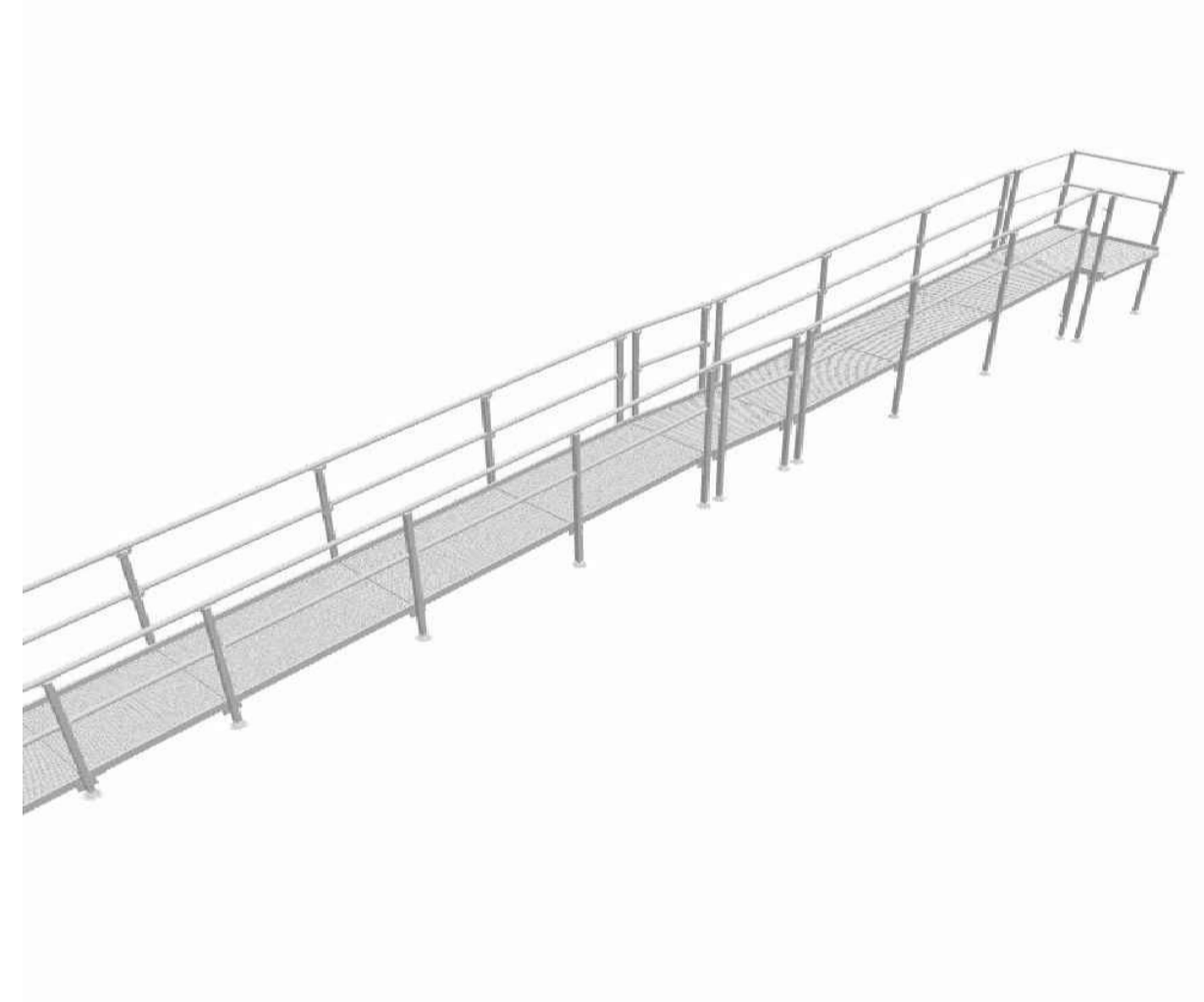

Prospetto rampa D.M. n. 236/1989

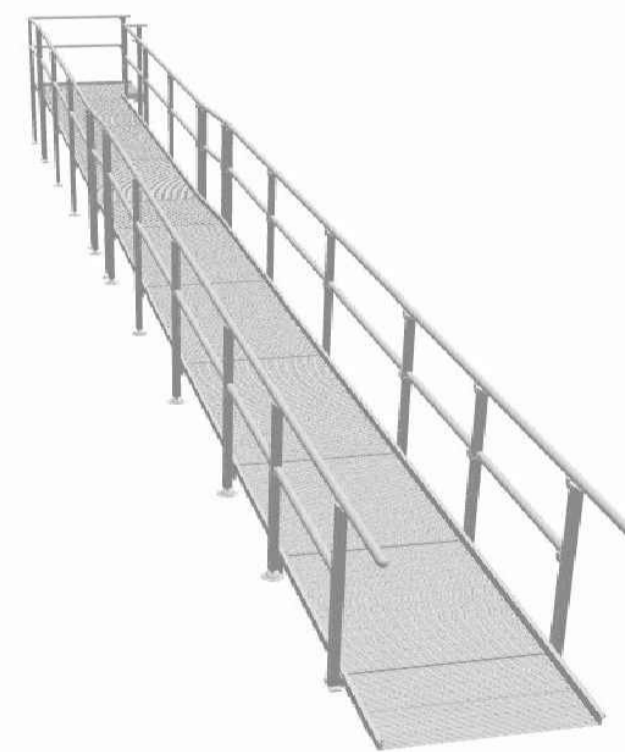

Prospetto rampa D.M. n. 236/1989

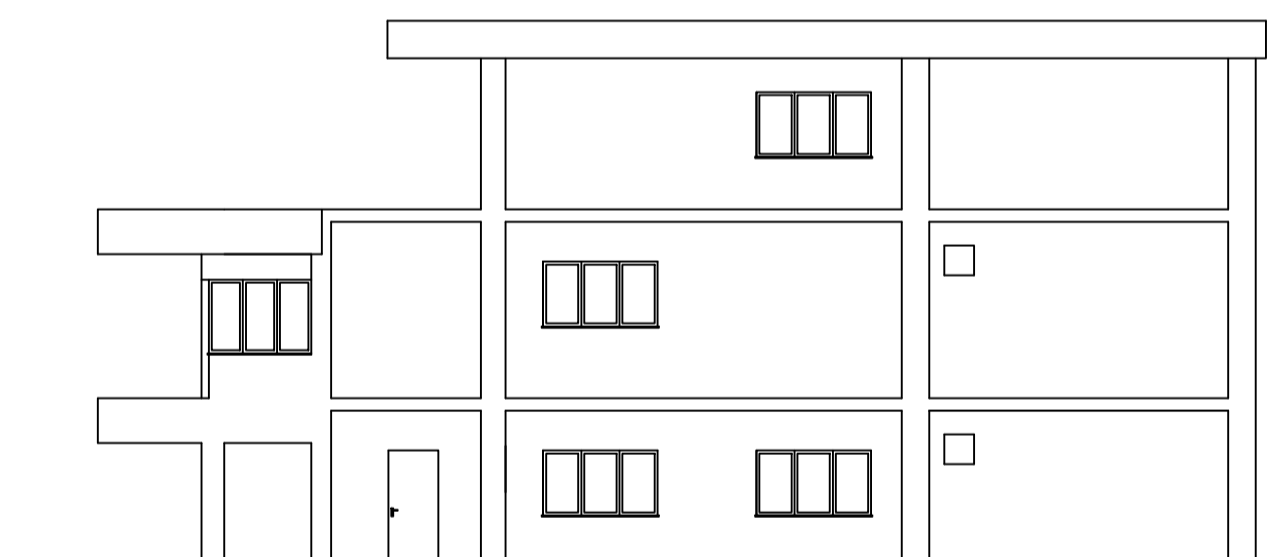

Prospetto Est

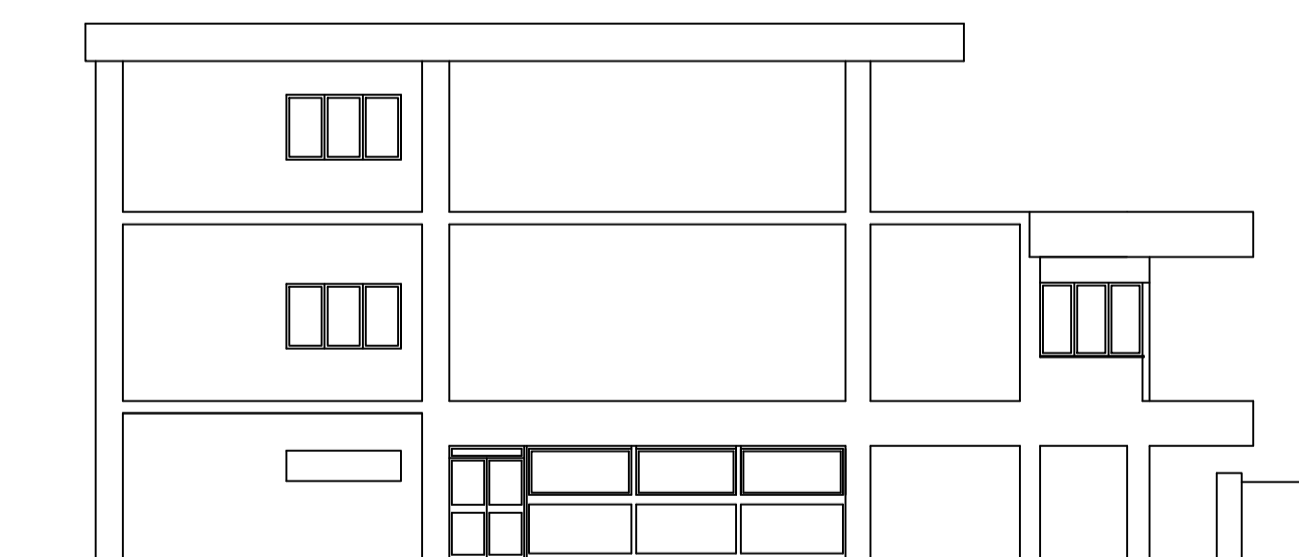

Prospetto Ovest



ACI Progei
Programmazione e Gestione Impianti e Immobili

AUTOMOBILE CLUB D'ITALIA
PROGEI
PROGRAMMAZIONE E GESTIONE IMPIANTI E IMMOBILI

LAVORI DI RISTRUTTURAZIONE E RIQUALIFICAZIONE ENERGETICA DELL'IMMOBILE DI PROPRIETÀ DI A.C.I. E A.C.I. SASSARI, SITO IN VIALE ADUA N. 49, A SASSARI.

PROGETTO DEFINITIVO - ESECUTIVO
(rif. art. 41 del D. Lgs. n. 36 del 31 Marzo 2023)

Elaborato da:
PIANTE - PROSPETTI - RAMPA D.M. 236/1989

Data: Maggio 2024	Aggiornato:	Scala:	Tavola: 2
----------------------	-------------	--------	---------------------

Il Progettista
Ing. Alessandro SCODINO

Il Dirigente
Arch. Leonardo ADESSI

Il Responsabile Unico del Procedimento
Geom. Fulvio CHIANTERA

