



ROMA CAPITALE

Municipio " Roma Centro Storico" - U.O.T.

AL SINDACO DEL COMUNE DI ROMA
Ufficio Occupazione Suolo Pubblico
Tel. 06/69601842 - fax 06/69601873
Via Petroselli n.50, 00186 - ROMA

Studio Tecnico
Architettura e Sicurezza
via del Pigneto 285
00176 Roma
tel. 347/1542539
e-mail:
info@studiodemicino.it
Il tecnico: Progettista e
Direttore dei Lavori.
C e a r i o
M e a d i n o
A r c h i t e t t o

OGGETTO:
Richiesta di Occupazione di Suolo Pubblico ai sensi della Deliberazione n. 39 Seduta Pubblica del 23 luglio 2014, presso il marciapiede dello stabile prospettante su VIA SOLFERINO DAL CIV. 1 AL CIV. 7, E VIA MARSALA DAL CIV.2 AL CIV.20, 00185
per u.i. riportate al Catasto di Roma al Foglio 474 particella 247.

IMMOBILE ACI Progei di VIA MARSALA 8, 00185 ROMA.



TAV. UNICA Localizzazione, PRG, Carta della Qualità, Plaimetria

SCALA varie
IL RICHIEDENTE: **ACI PROGEI SPA**
Via Solferino n.32 00185 Roma (RM)
Cod.Fisc.80020110583 - P.Iva 02113871004
Direttore Tecnico Arch. **PERRETTA** Francesco
sostituisce il del DATA elaborazioni: Dicembre 2021
NOME FILE

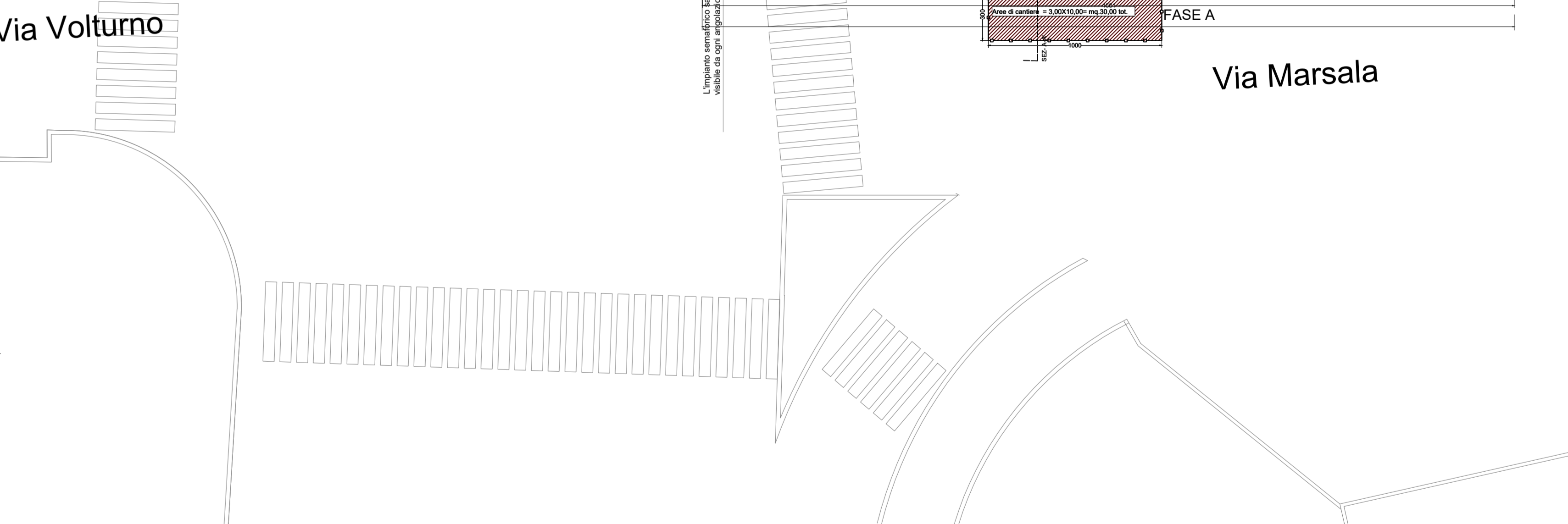
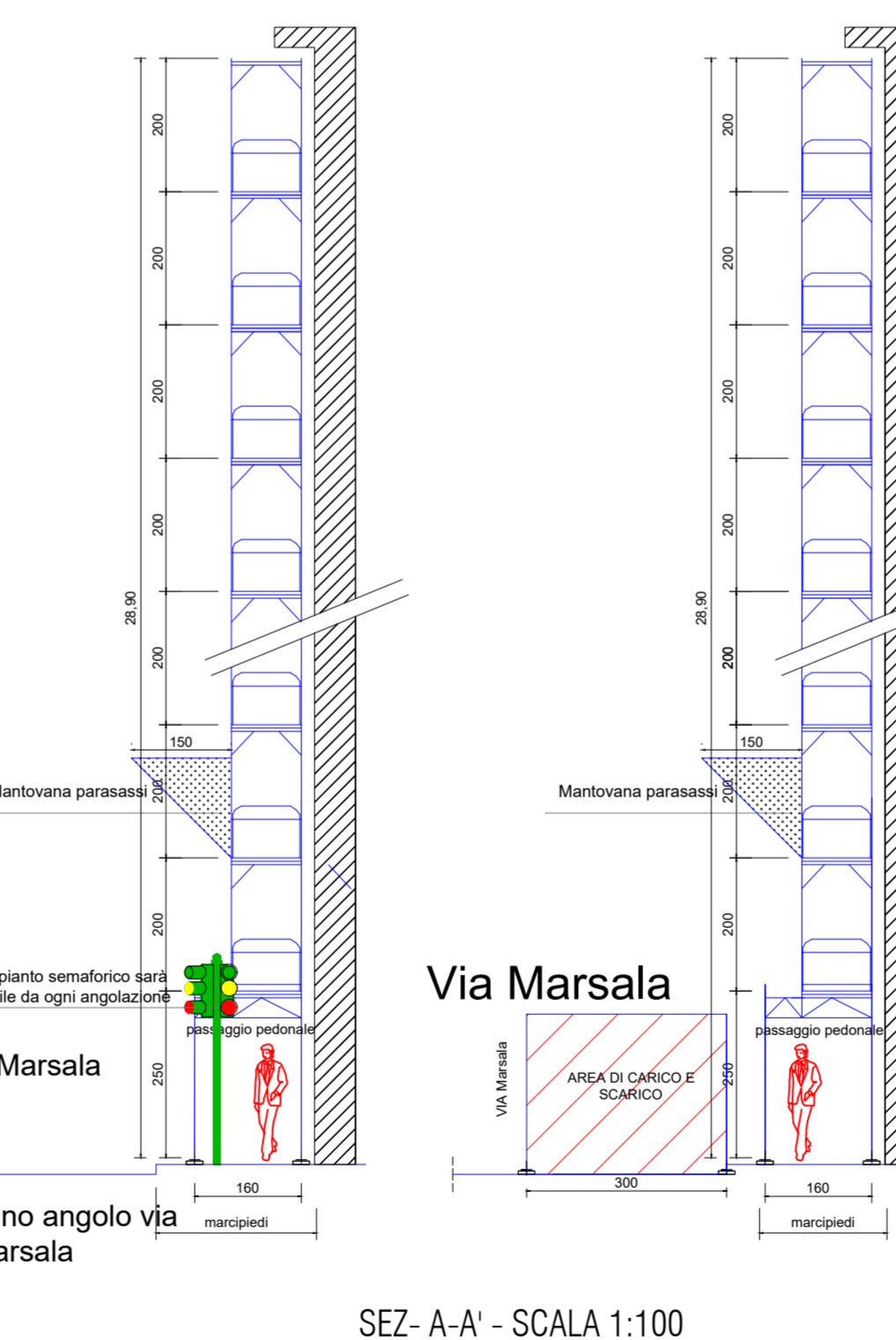
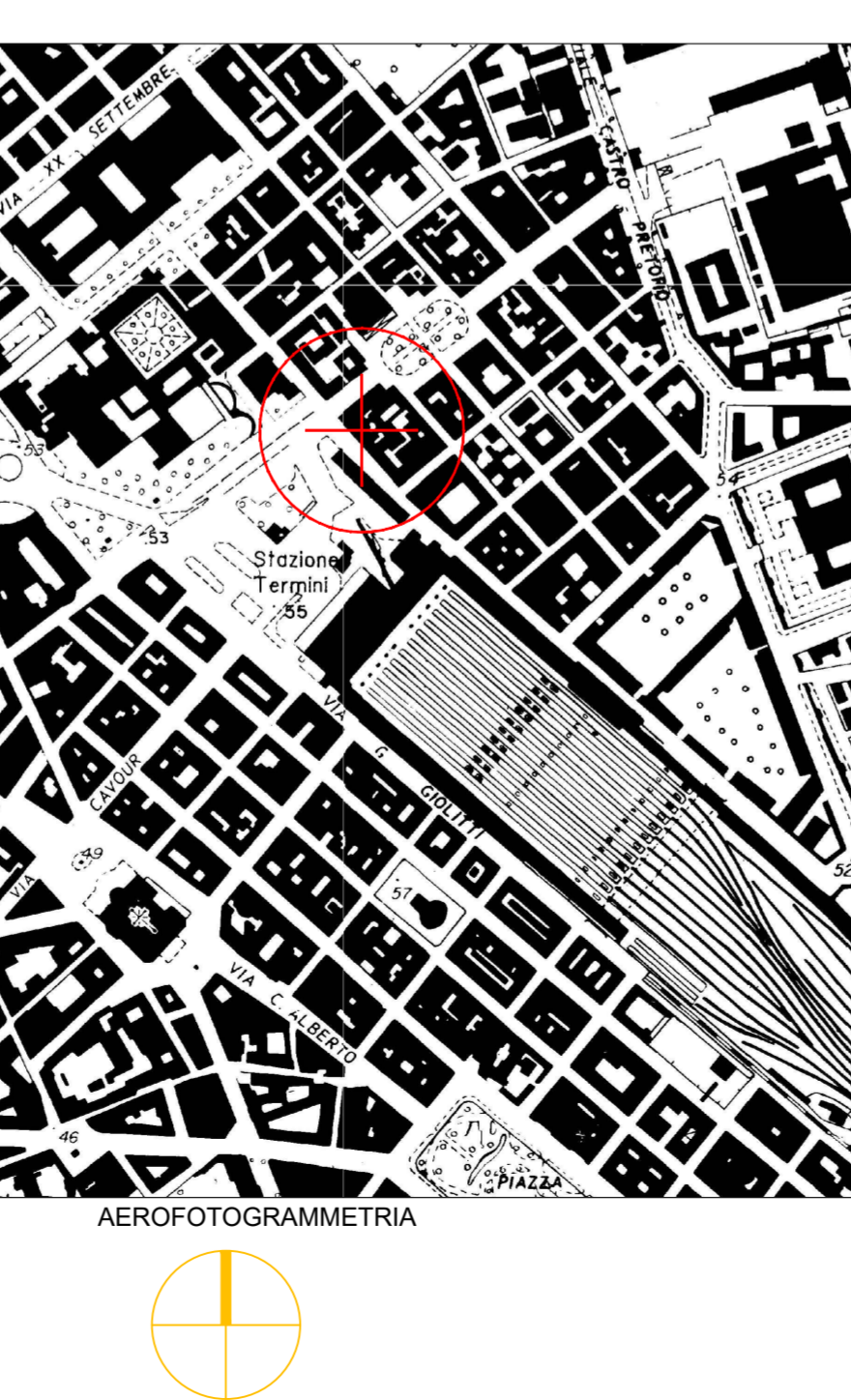
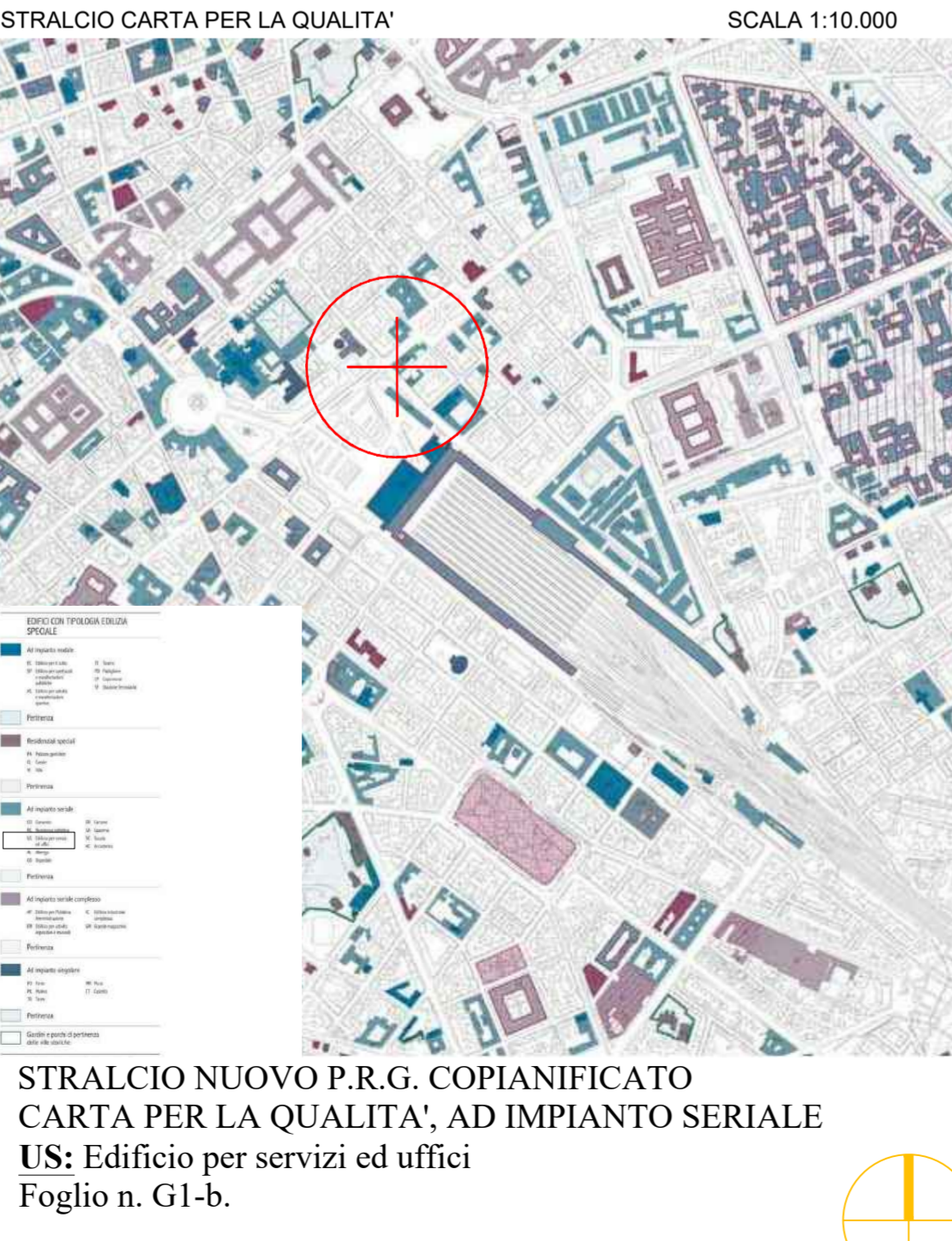
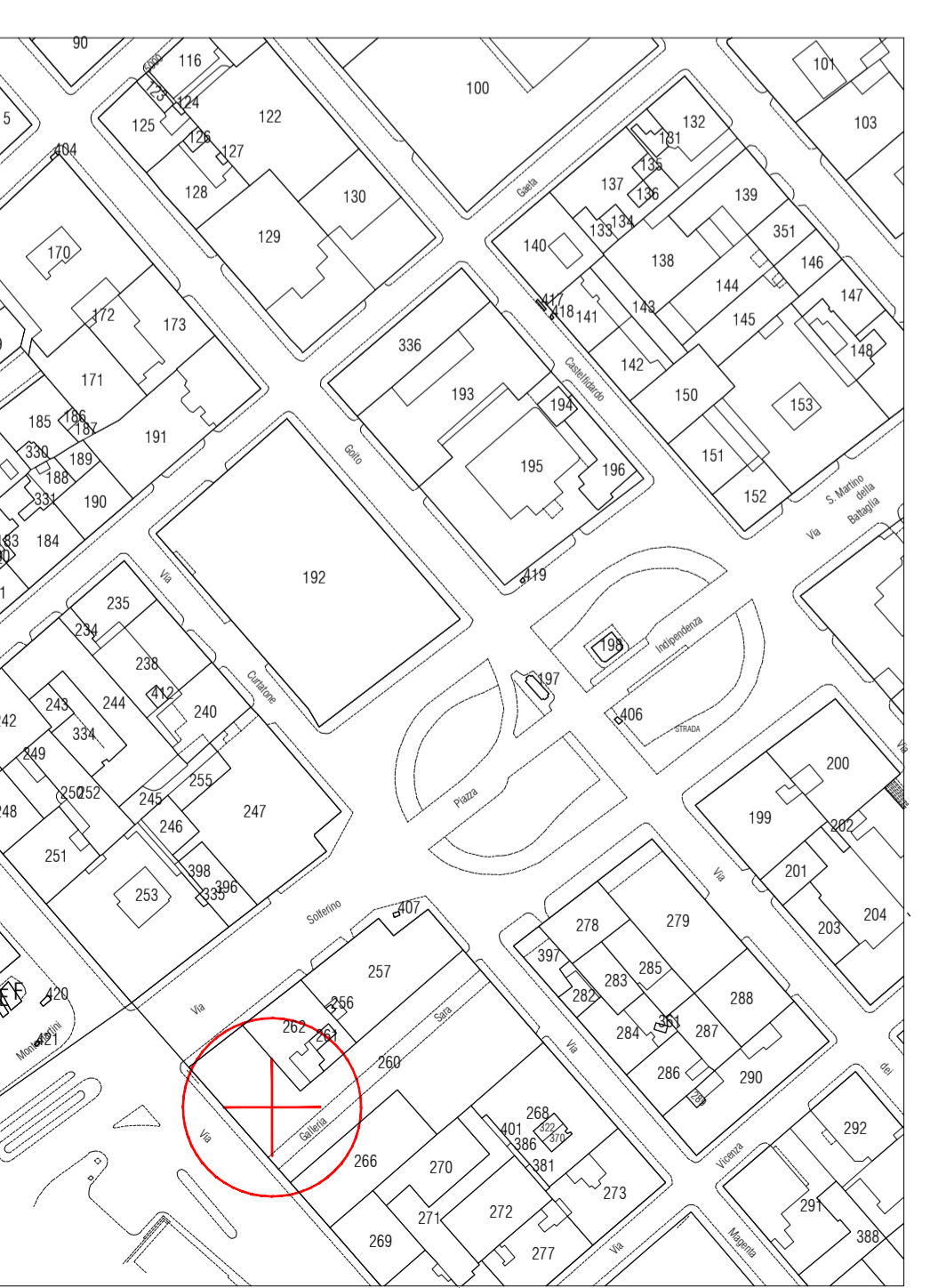
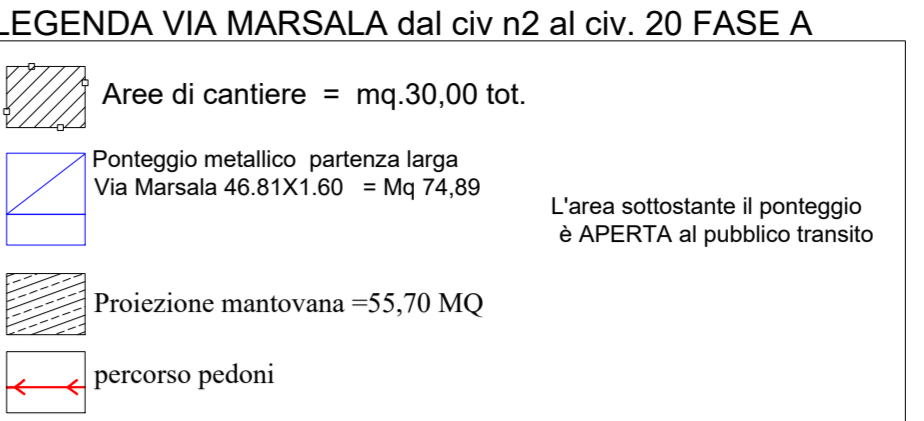
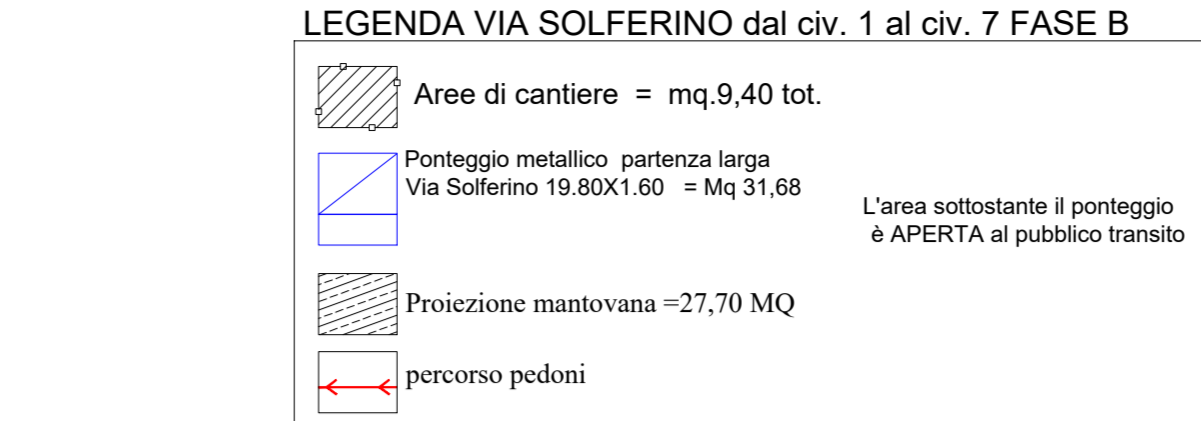
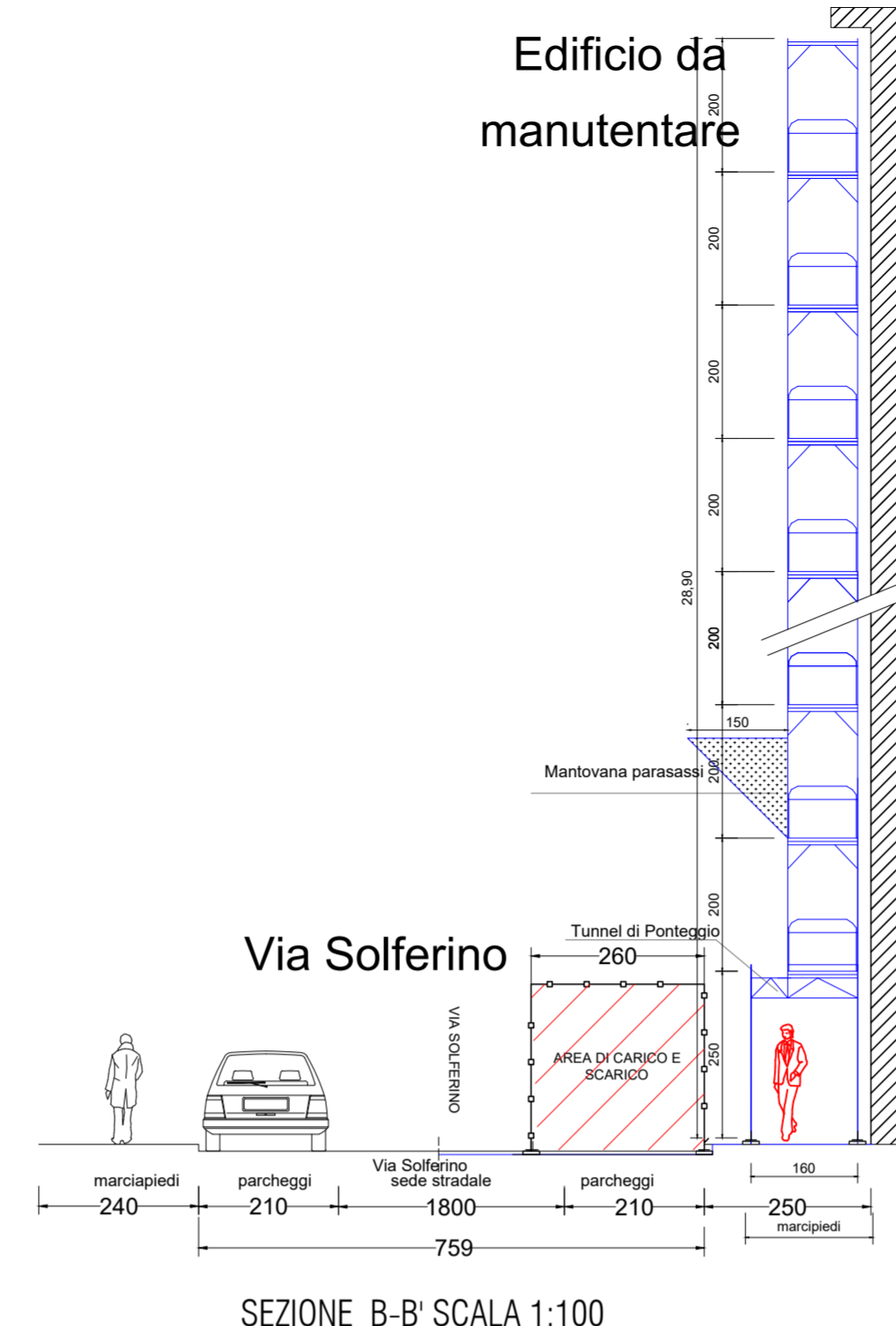
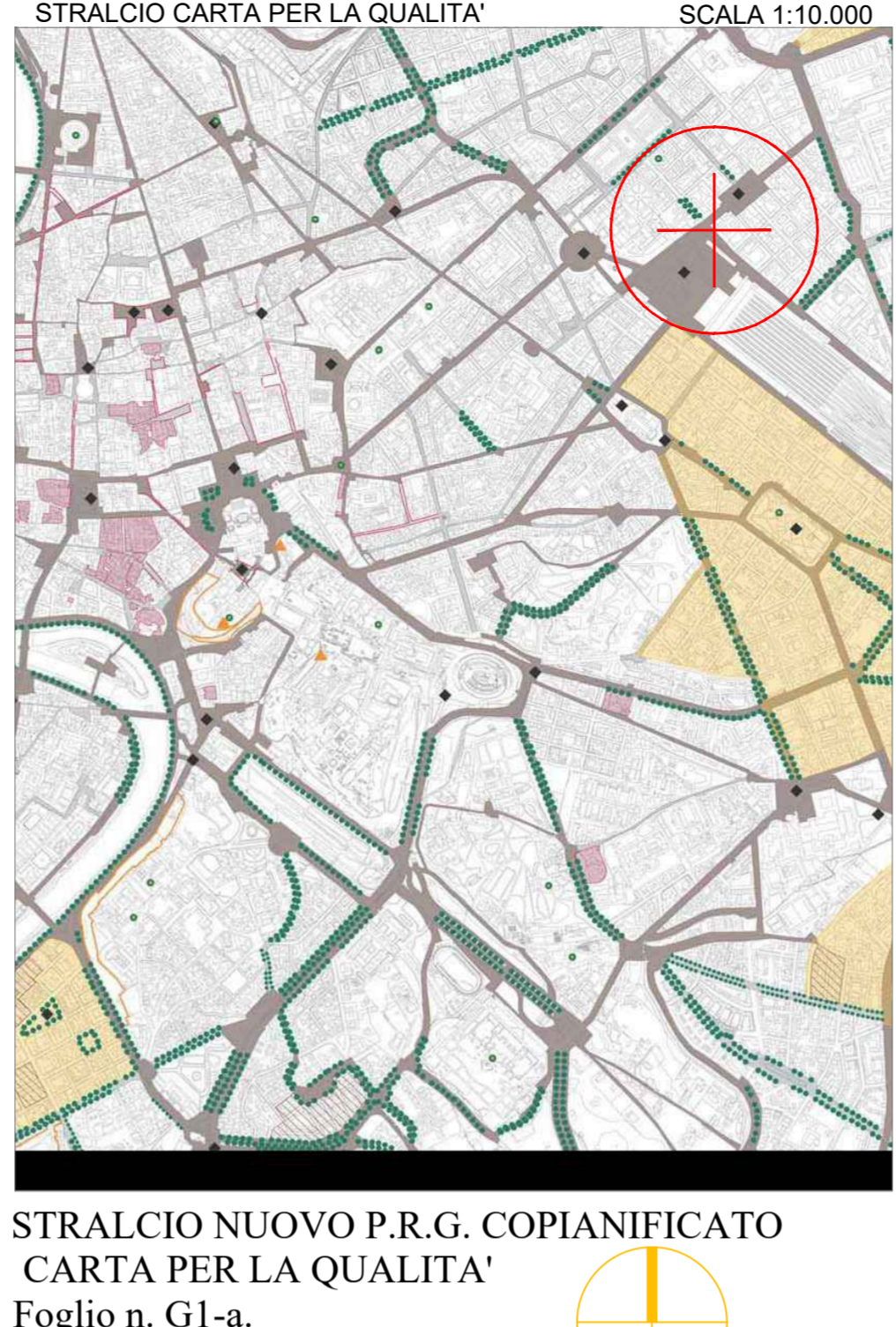
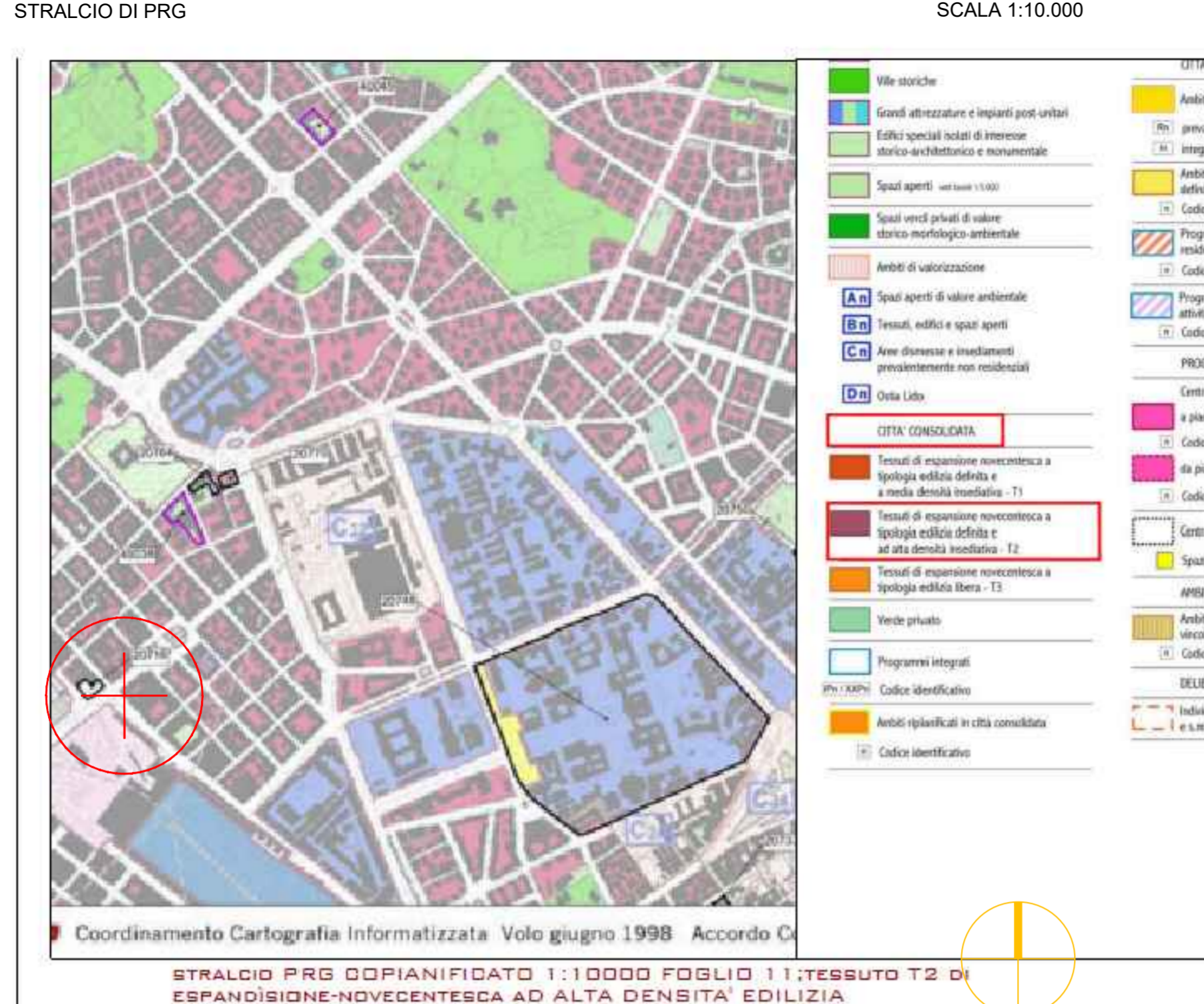

Catasto di Roma al Foglio 474 particella 266 (fuori scala)

STRALCIO NUOVO P.R.G. COPIANIFICATO APPROVATO CON DEL. C.C. N. 18 DEL 12-02-2008 Foglio n. 17-III. TESSUTI T6 DI ESPANSIONE NOVECENTESCA AFRONTI CONTINUE. SISTEMI E REGOLE

STRALCIO NUOVO P.R.G. COPIANIFICATO CARTA PER LA QUALITA'. AD IMPIANTO SERIALE US: Edificio per servizi ed uffici Foglio n. G1-b.

SEZ- A-A' - SCALA 1:100

PLANIMETRIA INTERVENTO- SCALA 1:200